జనం గుండె చప్పుడు

మహానాడు

www.mahanaadu.com

డిజిటల్ న్యూస్ పేపర్ || మంగళవారం 28, మే 2024

జనం గుండె చప్పుడు
మహానాడు
www.mahanaadu.com
డిజిటల్ న్యూస్ పేపర్ || మంగళవారం 28, మే 2024 || ఎడిటర్ : మార్తి సుబ్రహ్మణ్యం

భలే పోలీసు సంఘం బాసూ?!

- సీఐ తలపగులకొట్టినా ఖండించని పోలీసు అధికారుల సంఘం
- సీఐ రక్తమోడుతున్న దృశ్యాలు సంఘం నేతలకు కనిపించవా?
- బిందుమాధవ్‌కు అన్యాయంపై ఐపిఎస్ అసోసియేషన్ స్పందించదా?
- ఏబీవీకి అన్యాయంపై పెదవి విప్పని ఐపిఎస్ సంఘం
- గతంలో ఎల్విఎస్‌కు అవమానంపైనా మాట్లాడని ఐపిఎస్ సంఘం
- పాలకులకు ఇబ్బంది వస్తేనే స్పందిస్తారా?
- స్పందించని సంఘాలపై అధికారుల అసంతృప్తి

(మార్తి సుబ్రహ్మణ్యం)

ఐఏఎస్ ఆఫీసర్స్ అసోసియేషన్.. ఐపిఎస్ ఆఫీసర్స్ అసోసియేషన్.. పోలీసు అధికారుల సంఘం. మొదటి రెండు సంఘాలు పెద్దతలలకు సంబంధించినవి. చివరిది పోలీసు శాఖలో పనిచేసే కింది స్థాయి అధికారులకు సంబంధించినది. హోదాలు-శాఖలు వేరయినా.. లక్ష్యం మాత్రం ఒక్కటే. తమ సహచరులకు సమస్యలు వచ్చినప్పుడు.. సంబంధింత అధికారితో మాట్లాడి, వాటిని పరిష్కరించటం! దీనికి ఇతర సంఘాలకు మాదిరిగా ఎన్నికలు కూడా జరుగుతుంటాయి. కానీ మూడు సంఘాలు అసలు పనిచేస్తున్నాయా? సమస్యల్లో ఉన్న తమ సహచరులకు దన్నుగా నిలుస్తున్నాయా? లేక పాలకులకు భయపడి గొంతు నులుముకుంటున్నాయా? పాలకులకు సమస్యలు వస్తే పై అధికారుల ఆదేశాల మేరకు గళం విప్పుతున్నాయా?.. ఇదీ ఐఏఎస్-ఐపిఎస్-పోలీసు శాఖలో జరుగుతున్న చర్చ.

నారాయణస్వామి అనే యువ పోలీసు అధికారి. వివాద రహితుడు. ముక్కుసూటిగా వెళ్లే మనస్తత్వం. కార్యక్షేత్రంలో దూసుకువెళ్లే వైఖరి. అలాంటి ఆఫీసర్పై మాచర్ల నియోజక వర్గం కారంపూడిలో వైసీపీ మూకలు రాళ్లేసి తల పగుల కొట్టారు. రక్తం వచ్చింని భయపడి ఆసుపత్రికి వెళ్లకుండా వారిని చెల్లాచెదురు చేశారు. అతను వైసీపీ వ్యతిరేకించే కమ్మ కులానికి చెందిన అధికారి కావడంతో, మాజీ మంత్రులు సైతం ఆయనను లక్ష్యంగా చేసుకుని, పేరు చివర లేని 'చౌదరి'ని తగిలించి ఆరోపణల వర్షం కురిపించారు. సరే అది రాజకీయపార్టీల పని కాబట్టి, అంతకుమించి వారి నుంచి ఎక్కువ ఆశించలేం.

కానీ తన సహచర అధికారిపై వైసీపీ అల్లరిమూకలు దాడికి తెగబడి, రక్తం వచ్చేలా దాడి చేసి ఇన్నాళ్లయినా.. పోలీసు అధికారుల సంఘం కనీసం ఖండించకపోవడమే వింత. ఆ సంఘానికి చెందిన జిల్లా శాఖ కూడా ఆయనను పరామర్శించకపోవడం విడ్డూరం. మరి సంఘం ఉన్నది ఎందుకు? సహచరులకే దన్నుగా నిలడలేని సంఘాల వల్ల ఉపయోగం ఏమటి? అన్నది ఇప్పుడు పోలీసులు సంధిస్తున్న ప్రశ్న. పోనీ ఈ సంఘం మిగిలిన అంశాలపైనా ఇంత గౌరవంగా మూగనోము పడుతుందా అంటే.. లేదు!

డీజీపీ, ఏడీజీ, ఐజీ, డీఐజీలపై విపక్షాలు దాడి చేసే సందర్భంలో మాత్రం ఈ సంఘం నేతల గొంతు వినిపిస్తుంటుంది. రాజకీయాల కోసం పోలీసుల ఆత్మస్థైర్యం దెబ్బతీయ వద్దనేది వీరి రెగ్యులర్ విన్నపం. క్షమాపణ చెప్పాలన్నది వారి నుంచి వినిపించే డిమాండ్. మిగతా.. 3లో

అత్యంత వైభవంగా తెలంగాణ అవతరణ ఉత్సవాలు

- గన్‌పార్క్ అమరుల స్థూపం, పరేడ్ గ్రౌండ్‌లో ఏర్పాట్లు
- ట్యాంక్ బండ్‌పై కార్నివాల్, లేజర్ షోలు, వినోదశాలలు
- జూన్ 2న ఏర్పాట్లకు అధికారులు తగిన చర్యలు చేపట్టాలి
- రాష్ట్ర ప్రభుత్వ ప్రధాన కార్యదర్శి శాంతికుమారి ఆదేశం

హైదరాబాద్, మహానాడు:

తెలంగాణ రాష్ట్ర అవతరణ ఉత్సవాలను జూన్ 2న అత్యంత వైభవంగా నిర్వహించనున్నట్లు రాష్ట్ర ప్రభుత్వ ప్రధాన కార్యదర్శి శాంతికుమారి తెలిపారు. ఆ రోజు ఉదయం గన్‌పార్క్‌లోని అమరవీరుల స్థూపం వద్ద తెలంగాణ రాష్ట్ర సాధన అమరులకు ముఖ్యమంత్రి నివాళులు అర్పించిన అనంతరం సికింద్రాబాద్ పరేడ్ గ్రౌండ్స్‌లో నిర్వహించే కార్యక్రమంలో పాల్గొంటారని తెలిపారు. రాష్ట్ర అవతరణ దినోత్సవ ఏర్పాట్లపై సోమవారం సచివాలయంలో వివిధ శాఖల కార్యదర్శులు, ఉన్నతాధికారులతో ఆమె సమీక్ష నిర్వహించారు. డీజీపీ రవీ గుప్తా, ప్రభుత్వ ముఖ్య కార్యదర్శులు దాన కిషోర్, శ్కెలజా రామయ్యర్, శ్రీనివాసరాజు, మిగతా.. 3లో

తెలంగాణ అధికార చిహ్నంపై రేవంత్ సూచనలు

హైదరాబాద్, మహానాడు:

తెలంగాణ రాష్ట్ర అధికారిక చిహ్నంపై చిత్రకారుడు రుద్ర రాజేశంతో సోమవారం ముఖ్యమంత్రి రేవంత్ రెడ్డి చర్చించారు. పలు నమూనాలను పరిశీలిం చారు. తుది నమూనాపై పలు సూచనలు చేశారు. తెలంగాణ ఆవిర్భావ వేడుకల సందర్భంగా రాష్ట్ర అధికారిక చిహ్నం తయారు చేస్తున్నట్లు తెలుస్తుంది.

ఇండియా కూటమి రాగానే రైతు రుణమాఫీ

- నిరుద్యోగం, ధరల పెరుగుదలకు బీజేపీ కారణం
- ఆదానీ, అంబానీలకు దోచిపెడుతున్నారు
- పంజాబ్ ఎన్నికల ప్రచారంలో మల్లు భట్టివిక్రమార్క

పంజాబ్,మహానాడు:

ఇండియా కూటమి అధికారంలోకి రాగానే రైతుల రుణమాఫీ చేస్తామని డిప్యూటీ సీఎం మల్లు భట్టి విక్రమార్క హామీ ఇచ్చారు. సోమవారం పంజాబ్ రాష్ట్రం ఫరీద్‌కోట్ లోక్‌సభ పరిధిలోని కోటక్‌పుర అసెంబ్లీ నియోజకవర్గ పరిధిలో ఎన్నికల ప్రచారం నిర్వహించారు. కాంగ్రెస్ వచ్చాక అగ్ని వీర్ స్కీంను రద్దు చేస్తుందని తెలిపారు. ప్రభుత్వాన్ని బిలియనీర్లు అయిన అదాని, అంబానీలు నడుపు తున్నారు, విమానాశ్రయాలు, మిగతా.. 3లో

బాగోదు జాగ్రత్త... నేను మాట్లాడితే తట్టుకోలేవు

- కుందేళ్ల చప్పుడుకు భయపడేది లేదు
- పైరవీలతో పదవి కొనుక్కోవాల్సిన అవసరం లేదు
- అందరి నిర్ణయం మేరకు బీజేఎల్పీ పదవి దక్కింది
- మీరు పీసీసీ ఎలా తెచ్చుకున్నారో నాకు తెలీదా?
- పొరసరఫరాలో అవినీతిని ఒప్పుకున్నందుకు థ్యాంక్స్
- 19 ప్రశ్నలలో ఒక్కదానికే సమాధానం చెప్పావు
- సిట్టింగ్ జడ్జితో విచారణ, సీబీఐతో దర్యాప్తు చేయించాలి
- ఉత్తమ్ వ్యాఖ్యలపై బీజేఎల్పీ నేత ఏలేటి మహేశ్వరరెడ్డి ఫైర్

హైదరాబాద్, మహానాడు:

బీజేపీ రాష్ట్ర కార్యాలయంలో సోమవారం బీజేఎల్పీ నేత ఏలేటి మహేశ్వరరెడ్డి మీడియా సమావేశంలో మంత్రి ఉత్తమ్‌కుమార్‌రెడ్డి తనపై చేసిన వ్యాఖ్యలకు స్పందించారు. మిగతా.. 3లో

కౌంటింగ్‌పై కేంద్ర ఎన్నికల సంఘం సూచనలు

- ఓట్ల లెక్కింపును విజయవంతంగా నిర్వహించాలి
- అవసరమైన ముందస్తు ఏర్పాట్లు చేసుకోవాలి
- రాష్ట్ర ఎన్నికల ప్రధానాధికారికి ఆదేశాలు

అమరావతి, మహానాడు:

ఓట్ల లెక్కింపు కార్యక్రమాన్ని విజయవంతంగా నిర్వహించాలని కేంద్ర ఎన్నికల ప్రధానాధికారి రాజీవ్ కుమార్ ఆదేశాలు జారీ చేశారు. సోమవారం ఆయన అన్ని రాష్ట్రాల ఎన్నికల అధికారులతో వీడియో కాన్ఫరెన్స్ నిర్వహించారు. ఈ సందర్భం గా రాష్ట్ర ఎన్నికల ప్రధానాధికారి ముకేష్ కుమార్ మీనాకు కౌంటింగ్‌పై పలు సూచనలు చేశారు. కౌంటింగ్ విజయవంతంగా జరిగేందుకు అవసరమైన ముం దస్తు ఏర్పాట్లను ఇప్పటినుండే చేసుకోవాలని ఆదేశించారు. భారత

ఎన్నికల సంఘం మార్గదర్శకాలను పాటిస్తూ ఖచ్చితమైన ఫలితాలను త్వరితగతిన ప్రకటించేలా చర్యలు చేపట్టాలని, సిబ్బందికి దిశా నిర్దేశం చేయాలని సూచించారు. ఈ వీడియో కాన్ఫరెన్స్‌లో రాష్ట్ర అసిస్టెంట్ ఎలక్షన్ కమిషనర్లు జ్ఞానేశ్‌కుమార్, సుబ్బిర్ సింగ్ సందు తదితరులు పాల్గొన్నారు.

భూ దోపిడీలో ఉన్న శ్రద్ధ పింఛన్ల ఏంపిణీలో లేదేమి?

- కుట్రలు కట్టిపెట్టి జూన్ 1న ఇళ్ల దగ్గరే పెన్షన్లు ఇవ్వాలి
- సమయం దగ్గర పడుతున్నా సీఎస్, సెర్ప్ సీఈవో నిర్లక్ష్యం
- తప్పకుండా తప్పు చేసిన అధికారులు మూల్యం చెల్లించుకుంటారు
- విశాఖ భూదోపిడీపై శ్వేతపత్రం విడుదల చేయాలి
- మాజీ మంత్రి దేవినేని ఉమామహేశ్వరరావు

మంగళగిరి,మహానాడు:

కుట్రలు కట్టిపెట్టి జూన్ 1న ఇళ్ల దగ్గరే పెన్షన్లు ఇవ్వాలని మాజీ మంత్రి దేవినేని ఉమామహేశ్వరరావు ప్రభుత్వాన్ని కోరారు. మంగళగిరి టీడీపీ జాతీయ

ప్రధాన కార్యాలయంలో ఆయన మీడియా సమావేశంలో మాట్లాడారు. జగన్నాటకంలో భాగంగా చీఫ్ సెక్రటరీ జవహర్ రెడ్డి, సెర్ప్ సీఈవో మిగతా.. 3లో

నకిలీ కరెన్సీ ముఠా గుట్టురట్టు!

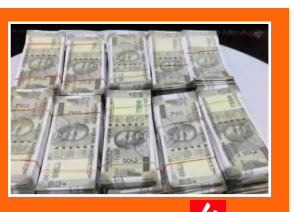

4 లో

సీఎస్ భూదోపిడీపై ఆధారాలున్నా.. చర్యలు ఉండవా?

బొండా ఉమమహేశ్వరరావు

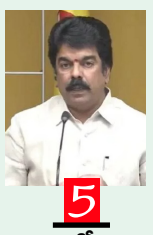

5 లో

రాష్ట్రంలో జగన్ సహకారంతో మేఘా దోపిడీ

7 లో

జనం గుండె చప్పుడు
మహానాడు
www.mahanaadu.com
3
డిజిటల్ న్యూస్ పేపర్ || మంగళవారం 28, మే 2024

అత్యంత వైభవంగా తెలంగాణ అవతరణ ఉత్సవాలు

(రెండవపేజీ తరువాయి..)

జీఏడీ కార్యదర్శి రఘునందన్‌రావు తదితరులు హాజరయ్యారు. పరేడ్ గ్రౌండ్‌లో ఉదయం ఏర్పాటు చేసిన కార్యక్రమంలో ముఖ్యమంత్రి రాష్ట్ర గీతాన్ని ఆవిష్కరించ డంతో పాటు సందేశం ఉంటుందని తెలిపారు.

ట్యాంక్ బండ్‌పై కార్యక్రమాలు

సాయంత్రం 7 గంటల నుంచి రాత్రి 9 గంటల వరకు ట్యాంక్ బండ్‌పై రాష్ట్రం లోని అన్ని కళారూపాలతో పెద్ద ఎత్తున కార్నివాల్ నిర్వహించనున్నట్టు తెలిపారు. దీంతో పాటు శిక్షణ పొందుతున్న 5000 మంది పోలీస్ అధికారులు బ్యాండ్‌తో ఈ ప్రదర్శనలో పాల్గొంటారని వివరించారు. ట్యాంక్ బండ్‌పై దాదాపు 80 స్టాళ్లను ఏర్పాటు చేసి హస్త కళలు, చేనేత, స్వయం సహాయక బృందాలతో తయారు చేసిన పలు వస్తువులతో పాటు నగరంలోని పేరొందిన హోటళ్ల ఫుడ్ స్టాళ్లను ఏర్పాటు చేస్తున్నామని వివరించారు. హాజరయ్యే నగర పౌరులతో వచ్చే పిల్లలకు పలు క్రీడలతో కూడిన వినోద శాలను ఏర్పాటు చేసినట్లు పేర్కొన్నారు. ట్యాంక్‌బండ్‌పై పెద్ద సంఖ్యలో ప్రజలు హాజరయ్యే అవకాశమున్నందున వారికి ఏ విధమైన ఇబ్బం దులు కలుగకుండా ఏర్పాట్లు చేయాలని అధికారులను ఆదేశించారు. ట్యాంక్ బండ్‌పై సాంస్కృతిక ప్రదర్శనల అనంతరం ఆకర్షణీయ మైన బాణసంచా ప్రదర్శన తో పాటు లేజర్‌షో ఏర్పాటు చేశామని వివరించారు. రాష్ట్ర అవతరణ సందర్భంగా అన్ని ప్రభుత్వ కార్యాలయాలను విద్యుత్ దీపాలతో అలంకరించాలని తెలిపారు. ఈ సమీక్షలో అడిషనల్ డీజీలు సంజయ్‌కుమార్ జైన్, ఆర్టీసీ ఎండీ సజ్జనార్, నగర పోలీస్ అడిషనల కమిషనర్, సమాచార శాఖ స్పెషల్ కమిషనర్ హనుమం తరావు, ఎన్‌పీడీసీఎల్ ఎండీ ముష్రాఫ్, హెచ్‌ఎండీఏ అడిషనల్ కమిషనర్ ఆమ్రపాలి కాటా పాల్గొన్నారు.

ఇండియా కూటమి రాగానే రైతు రుణమాఫీ

(రెండవపేజీ తరువాయి..)

రైల్వేస్టేషన్లు అదాని గ్రూపులకు విక్రయించి మోదీ దేశం పరువు తీశారని ఆగ్రహం వ్యక్తం చేశారు. దేశంలో పెరిగిపోయిన నిరుద్యోగం, ద్రవ్యోల్బణం, అవినీతి పరిస్థితులకు బీజేపీ తగిన మూల్యం చెల్లించుకుం టుందని తెలిపారు. అభివృద్ధి పనులు చెప్పుకోవాల్సిన ప్రధాని మోదీ మతం, మంగళసూత్రం, ముజ్రా వంటి వ్యాఖ్యలు చేయడం దురదృష్టకరమన్నారు. పాకిస్తాన్‌తో పోరాడి బంగ్లాదేశ్‌కు స్వతంత్రం తెచ్చిపెట్టాం. చైనా మన భూమిని ఆక్ర మించి ఇల్లు, రోడ్లు నిర్మిస్తున్నా ప్రధాని మోదీ మౌనంగా ఉండడం దేనికి సూచిక అని ప్రశ్నించారు.

బాగోదు జాగ్రత్త... నేను మాట్లాడితే తట్టుకోలేవు

(రెండవపేజీ తరువాయి..)

నేను చేసిన ఆరోపణలపై ఇన్ని రోజులకైనా మంత్రి ఉత్తమ్ కుమా ర్‌రెడ్డి స్పందించినందుకు ధన్యవాదాలు. నేను పౌరసరఫరా శాఖలో అవినీతిపై 19 ప్రశ్నలతో సీఎంకు లేఖ రాశాను. ఇందులో ఒక్క ప్రశ్నకు మాత్రమే ఉత్తమ్ సమా ధానం చెప్పారు. అయినా సంతోషమే. అయితే నాపై వ్యక్తిగత విమర్శలను ఖండి స్తున్నట్లు చెప్పారు. పైరవీ చేసి బీజేఎల్పీ పదవి తెచ్చుకున్నానని చేసిన వ్యాఖ్యలు సరికాదన్నారు. పైరవీలు చేయడానికి ఇది కాంగ్రెస్ కాదు...బీజేపీలో అందరి సమన్వయంతో బీజేఎల్పీగా నాకు అవకాశం కల్పించారు. మీరు పీసీసీ ఎలా తెచ్చు కున్నారో నాకు తెలీదా? మీలా దిగజారి ఆరోపణలు చేయలేను. మా అధ్యక్షుడి అనుమతితోనే నేను సీఎంను కలవడానికి వెళ్లాను. దాన్ని కూడా అనుమానపడేలా మాట్లాడితే అది మీ సీఎంను అవమానించడమే అవుతుంది. ఆర్ ట్యాక్స్, బీ ట్యాక్స్ పై మాట్లా డినప్పుడు స్పందించలేదు..యు ట్యాక్స్‌పై మాట్లాడినప్పుడు మాత్రం స్పందించారంటే అవినీతి ఎంత జరిగిందో అర్థం అవుతుంది.

డి ఫాల్టర్ల పేర్లను బయటపెడతారా?

బకాయిలు ఉన్న రైస్ మిలర్లపై ఎందుకు చర్యలు తీసుకోవడం లేదు. డి ఫాల్టర్ల పేర్లను బయటపెడతారా? అని ప్రశ్నించారు. తరుగుపై మంత్రి ఏనాడ్కైనా క్షేత్రస్థా యిలో ఎపుడ్కైనా పరిశీలించారా? కుంభకోణాలు కళ్లముందు కనిపిస్తున్నా ఎందుకు చర్యలు తీసుకోవడం లేదు? ఏప్రిల్ 18న జలసౌధలో మిల్లర్లతో జరిగిన చర్చల వివరాలను ఎందుకు బయట పెట్టడం లేదు ? 35 లక్షల మెట్రిక్ టన్నుల ధాన్యం కొనుగోలుకు 4 కంపెనీలకు అప్పజెప్పారు. మీకు ఎఫ్‌సీఐ ఇచ్చిన గడువు మే 15న ముగిసింది. ఎఫ్‌సీఐ ఇచ్చిన గడువు కంటే కాంట్రాక్టర్లకు మరో నాలుగు నెలలు అదనపు సమయం ఇవ్వడం ఏమిటి? 90 రోజుల్లో ధాన్యం లిఫ్ట్ చేయని కాంట్రాక్టర్ల మీద చర్యలు ఏమైనా తీసుకుంటారా? రైస్ మిల్లర్లకు భయపెట్టి వంద రూపాయల స్టాంప్ పేపర్ మీద సంతకాలు పెట్టించుకుంది వాస్తవం కాదా? మిల్లర్లు సంతకాలు పెట్టిన బాండ్ పేపర్ బయట పెడుతున్నా గడువు ముగిసినా ఒక్క బస్తా ధాన్యం కూడా ఎఫ్‌సీఐకి ఇవ్వలేదు..దీని వెనకున్న మతలబు ఏమిటి? అని ప్రశ్నించారు.

కుందేళ్ల చప్పుడుకు భయపడను

నేను రాజకీయంగా మాట్లాడితే మీరు వ్యక్తిగతంగా తీసుకోవాల్సిన అవసరం లేదు. నేను వ్యక్తిగతంగా తీసుకుంటే మీరు చాలా నష్టపోకతప్పదని హెచ్చరించారు. ఇది బాగోదు జాగ్రత్త...వేలెత్తి చూపిస్తే మీ కుందేళ్ల చప్పుడుకు ఇక్కడ ఎవరు భయప డరని హితవుపలికారు. పౌరసరఫరా శాఖలో జరిగిన అవినీతిపై సిట్టింగ్ జడ్జితో విచారణ లేదా సీబీఐకి అప్పగించాలని కోరారు. ఆ శాఖలో జరిగిన అవినీతిపై కేంద్రానికి లేఖ రాయనున్నట్లు చప్పారు.

భలే పోలీసు సంఘం బాసూ?!

(రెండవపేజీ తరువాయి..)

అదెప్పుడంటే.. తమ పోలీసుబాసులపై విపక్షాలు విమర్శలు ఎక్కుపెట్టి, వారికి సమస్యలు సృష్టించినప్పుడు మాత్రమే. మరి నారాయణస్వామి లాంటి తమ సహచరులకు అలాంటి సమస్యలు వస్తే మాత్రం, స్పందించేందుకు భయ పడటమే ఆశ్చర్యంగా ఉందన్నది పోలీసు అధికారుల ఆవేదన.

"ఈ ఎన్నికల హింసలో రాజకీయ పార్టీల దాడుల్లో చాలామంది పోలీ సులు గాయపడ్డారు. ఎస్ఐ, సీఐ, డీఎస్పీ స్థాయి అధికారులు చాలా మంది గాయపడ్డారు. మా సంఘం వీటిని ఖండింలేదు. కారంపూడి సీఐ అయితే రాళ్లదాడిలో రక్తం కారుతున్న ఫొటోలు- వార్తలు మీడియాలో వచ్చినా సంఘం దానిని ఖండించ లేదు. మా బాసులపై ఎవరైనా విమర్శిస్తే మాత్రం ప్రెస్మీట్లు, ప్రెస్‌అలీజులు చేస్తుంటారు. అంటే సాటి సంఘంలో ఉన్న మాలాంటి వారికంటే, వారికి మా బాసులే ఎక్కువా" అని పోలీసులు ప్రశ్నిస్తు న్నారు. తాడిపత్రిలో పోలీసులపై అధికారపార్టీ కార్యకర్తలు రాళ్లదాడి చేస్తే, స్వయంగా పెద్దాఫీసరే భయపడి ఇంట్లోకి వెళ్లి దాక్కున వైనంపై పోలీసు అధికార సంఘం స్పందిసే ఒట్టు.

ఏ ప్రభుత్వం ఉంటే ఆ ప్రభుత్వంలో ఉండే పోలీసు బాసులకు సమస్యలు వచ్చినప్పుడే.. స్పందిం చడం సంఘానికి అలవాటయిందన్న వ్యాఖ్యలు వినిపిస్తు న్నాయి. ఎంతో మంది అధికారులు పోస్టింగులు లేక వీఆర్లో మగ్గుతున్నారు. వారికి పోస్టిం గులు ఇవ్వాలని, సెలవులు మంజూరు చేయాల్సిం దేనని, జనాభాకు సరిపడా సిబ్బంది నియామకాలు చేసి పోలీ సులపై భారం తగ్గించాలని డిమాండ్ చేసి, వాటి సాధనకు దృష్టి సారిం చాల్సిన సంఘం.. పైస్థాయి అధికా రులకు ఇబ్బందులు వచ్చినప్పుడే స్పందించడంపై అసంతృప్తి వ్యక్తమ వుతోంది.

ఇక ఐపిఎస్ అధికారుల సంఘం పనితీరుపైనా అసంతృప్తి వ్యక్తమవు

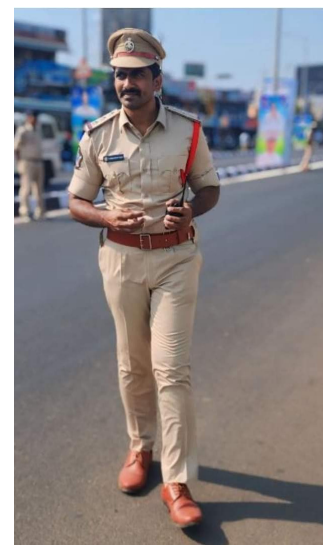

తోంది. ఇటీవల సంఘం తరఫున విపక్షాలపై విమర్శలు చేసిన అధికారి.. పోలింగ్ అనంతర విధ్వంసంతో సంబంధంలేని, పల్నాడు ఎస్పీ బిందుమాధవ్పై సస్పెండ్ వేటు వేస్తే మాత్రం, కనీస స్పందన లేకపోవ డంపై ఆశ్చర్యం వ్యక్తమవుతోంది. తమ సహచర సంఘ సభ్యుడైన బిందుమాధవ్ను మాజీ మంత్రులు, వైసీపీ ఎమ్మెల్యేలు అడ్డగోలుగా మీడియాలో తిట్టిపోస్తున్నా, కనీసం ఖండించక పోవడం మరో విడ్డూరం.

డీజీపీ, ఏడీజీలతోపాటు.. పలు వురు ఐపిఎస్లకు వ్యతి రేకంగా విపక్షాలు ఈసీకి ఫిర్యాదు చేసినప్పుడు, ఇదే ఐపిఎస్ సంఘం అధికారి సభ్యుడి హోదాలో మీడియాముఖంగా ఖండిం చారు. సంఘ నేతగా ఇంత చిత్తశుద్ధి ప్రదర్శించిన అదే అధికారి.. తన సంఘ సభ్యుడైన ఒక ఎస్పీని, అధికార పార్టీ ప్రజాప్రతినిధి ఒకరు మీడియా ముఖంగా భార్యకులం పేరుపెట్టిమరీ విమర్శిస్తే మాత్రం, మౌనవ్రతం పాటించడమే వింత.

ఈ రెండు సంఘటనలు పరిశీ లిస్తే.. ఈ సంఘాలు తమ పైస్థాయి అధికారులు ఇబ్బందుల్లో ఉంటే మాత్రమే స్పందిస్తాయని తేలిపోతుంది. ఇప్పుడు పోలీసు అధికారుల మనో భావన కూడా ఇదే. అసలు ఐపిఎస్ అధికారుల కొత్త కార్యవర్గం, ఎప్పుడు ఏర్పాటయిందని ఐపిఎస్ అధికారులే ప్రశ్నించడం ఆశ్చర్యం.

ఇక సీనియర్ ఐపిఎస్ అధికారి ఏబీ వెంకటేశ్వరరావును ఐదేళ్ల నుంచి జగన్ ప్రభుత్వం పోస్టింగ్ ఇవ్వకుండా, విచారణల పేరుతో వేధిస్తున్న విషయం బహిరంగమే. క్యాట్ ఆదేశ ాల మేరకు ఆయనకు పోస్టింగ్ ఇవ్వాలంటూ, సోషల్మీ డియా వేదికగా ప్రజా ఉద్యమమే మొదలయింది. అయినా ఆయనకు జరిగిన అన్యా యంపై ఐపిఎస్ సంఘం ఎప్పుడూ స్పందించలేదు.

గతంలో సీఎస్‌గా ఉన్న ఎల్వీ సుబ్రమణ్యం అనే నిజా యతీగల అధికారిని, మధ్యలోనే తొలగించి అవమానించిన వైనంపై సాధారణ ప్రజలు కూడా సర్కారు తీరును విమర్శించారు. అయినా ఐఏఎస్ ఆఫీసర్స్ అసోసియేషన్ స్పందించ లేదు. అసలు కలెక్టర్లు కాకుండనే రిటైరయిపోతున్న వారికి న్యాయం చేయాలని ఇప్పటివరకూ ఇదే ఐఏఎస్ సంఘం కోరకపోవడమే వింత.

సహజంగా ఎవరైనా ఐఏఎస్-ఐపిఎస్లకు అన్యాయం జరిగిందని భావిస్తే.. ఆయా సంఘాల అధ్యక్షులు సీఎస్-డీజీపీల వద్దకు వెళ్లి, వారి సమస్యను నివేదించేవారు. దానితో సదరు బాసులు స్పందించి, సీఎం వద్దకు వెళ్లి సమస్యలు పరిష్కరించే

సంప్రదాయం-హుందాతన వాతావరణం.. గత ఐదేళ్ల క్రితం వరకూ ఉండేది. ఐఏఎస్ సంఘానికి సుదీర్ఘకాలం అధ్యక్షుడిగా ప్రాతినిధ్యం వహించిన ఎల్వీ సుబ్రమణ్యం.. ఎవరికైనా పోస్టింగులో తమకు అన్యాయం జరిగిందని ఫిర్యాదు చేస్తే, వెంటనే ఆ సమస్యను సీఎస్తో చర్చించి పరిష్కరించిన ఉదంతాలు కోకొల్లలు. అప్పటి బాసులపై ముద్రలు ఉండేవి కాదు. సర్వస్వతంత్రులుగా పనిచేసే వారు. ఇప్పుడు అలాంటి వాతావరణం -హుందాతనం రెండూ లేవన్నది అధికారుల ఉవాచ.

జనసేన నేత కర్రి మహేష్ కారుకు నిప్పు

- మచిలీపట్నంలో వైకాపా కార్యకర్తల అరాచకం
- చర్యలు తీసుకోవాలని పోలీసులకు ఫిర్యాదు

మచిలీపట్నం:

కృష్ణా జిల్లా మచిలీపట్నంలో వైకాపా కార్యకర్తలు అరాచకం సృష్టిం చారు. జనసేన నాయకుడు కర్రి మహేష్ ఇంటి ముందు పార్కు చేసిన కారుకు నిప్పు పెట్టి తగులబెట్టారు. ఈ ఘటనపై బాధితుడు పోలీసులకు ఫిర్యాదు చేయడం తో దర్యాప్తు చేపట్టారు. ఆదివారం అర్ధరాత్రి 2 గంటల తర్వాత కారును వైకాపా గూండాలు తగులబెట్టారని బాధితుడు ఆవేదన వ్యక్తం చేశారు. జనసేన తరఫున ప్రచారం చేస్తే తట్టుకోలేక ఈ చర్యకు పాల్పడ్డారని తెలిపారు. గతంలోనూ అర్ధరా త్రి మా ఇంటిపై దాడి చేసి కొట్టి చంపాలని చూస్తే కేసు పెట్టామని వివరించారు. ఇప్పుడు నా కారును తగులబెట్టి రాక్షసానందం పొందుతున్నారని ఆవేదన వ్యక్తం చేశారు. కారుకు పెట్టిన మంటలు మా ఇంటి గోడ వైపు

వ్యాపించాయి. వంట గది అటువైపే ఉంది. అందులోకి మంటలు వ్యాపించి ఉంటే మా కుటుంబం మొత్తం చనిపోయేవాళ్లమని వివరించారు. పోలీసులు సరైన చర్యలు తీసుకోకపోవడం వల్లే వైకాపా నేతలు దాడులకు తెగబడుతున్నారని, నిందితులను కఠినంగా శిక్షించాలని ఎస్పీని కోరారు.

తెలంగాణలో కొత్త బీర్లు?

హైదరాబాద్: తెలంగాణలో కొత్త బీర్లకు అనుమతి ఇచ్చినట్లు తెలుస్తుంది. సోమ్ డిస్టిలరీస్‌కు అనుమతి ఇచ్చినట్లు వార్తలు చక్కర్లు కొడుతున్నాయి. త్వరలో పవర్ 1000, బ్లాక్ ఫోర్ట్, హంటర్, వుడ్ పీకర్ బీర్లు అందుబాటులోకి రాను న్నట్లు వార్తలు వచ్చాయి. ఈ వార్తలతో కొద్ది గంటల్లోనే 7 శాతం షేర్లు పతన మయ్యాయి. తెలంగాణలో డిమాండ్ ఉన్న బీర్లు స్టాక్ లేవు. ఊరూ పేరు లేని బ్రాండ్లను అంట గడుతూ ప్రాణాలతో చెలగాటమాడుతున్నారు. అయితే కొత్త మద్యం విక్రయాలకు ఎవరూ దరఖాస్తు చేయలేదని మంత్రి జూపల్లి చెబు తున్నారు.

జగన్‌పై దాడి కేసు.. నిందితుడి
బెయిల్‌పై విచారణ

అమరావతి, మహానాడుద:

మేమంతా సిద్ధం బస్సు యాత్ర సంద ర్భంగా ఏప్రిల్ 13న విజయవాడలో సీఎం జగన్‌పై రాయితో దాడి జరిగిన విషయం తెలిసిందే. ఈ కేసులో పోలీ సులు సతీష్ అనే యువకుడిని అరెస్ట్ చేశారు. కాగా, నిందితుడి బెయిల్ పిటి షన్‌పై విజయవాడ 8వ అడిషనల్ డిస్ట్రిక్ట్ కోర్టు సోమవారం విచారణ చేపట్టింది. పోలీసులు ఈ కేసులో అక్ర మంగా ఇరికించారని నిందితుడి తరఫు న్యాయవాది సలీం పేర్కొన్నారు. వాద నలు విన్న న్యాయమూర్తి తీర్పును రిజర్వ్ చేశారు. అనంతరం తదుపరి విచార ణనుమంగళవారానికి వాయిదా వేశారు. నిందితుడి బెయిల్ పిటిషన్ తీర్పుకు సంబంధించి నేడు ఉత్తర్వులు ఇచ్చే అవకాశం ఉంది.

భూ దోపిడీలో ఉన్న శ్రద్ధ పింఛన్ల పంపిణీలో లేదేమి?

(రెండవపేజీ తరువాయి..)

మురళీధర్ రెడ్డి పింఛన్‌దారులను ఇబ్బంది పెట్టారు. ఎన్నికల్లో లబ్ధికోసం టీడీపీపై బురద చల్లేందుకు యత్నించారు. జూన్ 1 వస్తున్నా ఇప్పటికీ పింఛన్ల పంపిణీపై ప్రభు త్వం నుంచి ఒక్క ప్రకటన లేదు. ఇకన్కైనా చీఫ్ సెక్రటరీ కుట్రలు ఆపాలి. బ్యాంకు ల్లో వేసిన డబ్బులు ఎంతమంది తీసుకున్నారు.

ఎంత మంది తీసుకోలేదు. అన్ని వివరాలను బయటపెట్టాలి. చాలామంది పింఛన్‌దారుల బ్యాంక్ అకౌంట్లు పనిచే యక వేసిన డబ్బులు వెనక్కి వచ్చాయి. కొందరికి డబ్బులు కట్ అయ్యాయి. సచివాలయాల్లో ఉన్న సిబ్బందిని వాడుకుని ఒకటి రెండురోజుల్లో ప్రతి ఇంటికి వెళ్లి పింఛన్లు ఇవ్వొచ్చు. మళ్లీ ఇలా జరగకుండా చీఫ్ సెక్రటరీ స్వామి భక్తి కట్టి పెట్టి ఇంటి దగ్గరే పింఛన్ ఇచ్చేలా అధికారులను ఆదేశించాలి.

కలెక్టర్లతో ఇంతవరకు మాట్లాడకపోవడం దుర్మార్గం

పింఛన్ల పంపిణీపై ఇంతవరకు కలెక్టర్లతో సీఎస్ మాట్లాడలేదు. సీబీఐ, ఈడీ కేసుల్లో జగన్ రెడ్డితో పాటు సెర్ఫ్ సీఈవో ముద్దాయిగా ఉన్నారు. అందువల్ల ఆయన కూడా స్వామి భక్తి చూపిస్తూ ఎంత దుర్మార్గం చేయాలో అంత దుర్మార్గం చేశారు. అధికారుల తప్పులన్నీ సమీక్షిస్తాం. తప్పు చేసిన అధికారులు తప్పకుండా మూల్యం చెల్లించుకుంటారు. వెంటనే చీఫ్ సెక్రటరీ అధికారులను ఆదేశించి జూన్ 1నే పెన్షన్‌దారులకు పింఛన్ ఇచ్చేలా చూడాలి.

భూ దోపిడీపై శ్వేతపత్రం విడుదల చేయాలి

పేదల భూములు దోచుకోవడంలో సీఎస్ బీజీగా ఉన్నారు తప్ప పేదల పింఛన్ల పంపిణీపై కాదని అర్థం అవుతుంది.

భోగాపురంలో పేదల భూములు కొట్టేసేందుకు జవహర్‌రెడ్డి, జగన్‌రెడ్డి, వైవీ సుబ్బారెడ్డి, విజయసాయిరెడ్డి కుటుంబసభ్యులు యత్నిస్తున్నారు. దాదాపు రూ.2 వేల కోట్ల విలువ చేసే భూములు కాజేసేందుకు కుట్రపన్నినట్లు వస్తున్న వార్తలపై సీఎస్ వైట్ పేపర్ రిలీజ్ చేయాలి.

భోగాపురం పనుల పేరుతో దోచుకున్న భూములకు రిజిస్ట్రేషన్‌ను వేగవంతం చేసేందుకే అక్క డి వెళ్లారని అక్కడి జనసేన కార్పొరేటర్ బట్టబయలు చేస్తే అతనికి నోటీసులు ఇస్తామనడం సబబు కాదు. ఆరోపణలు వచ్చినప్పుడు నిరూపించుకోవాలి. వాస్తవాలు భయపెట్టాలని కోరారు.

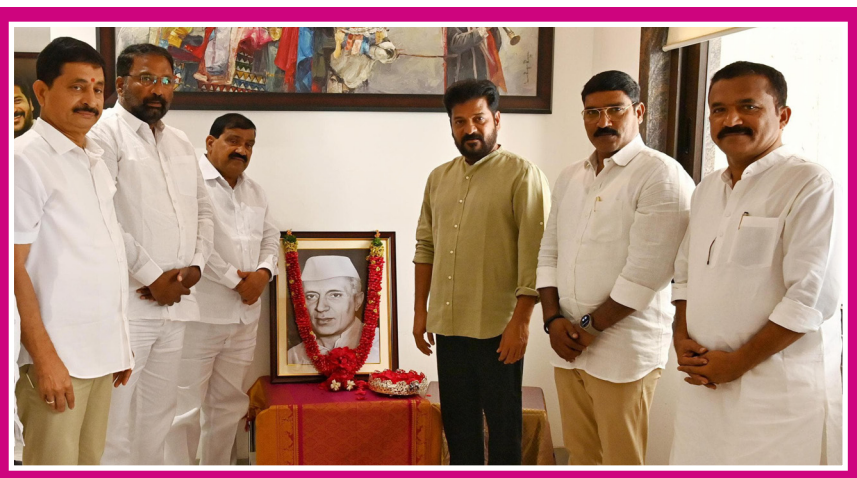

మాజీ ప్రధాని జవహర్ లాల్ నెహ్రూ వర్ధంతి సందర్భంగా జూబ్లీహిల్స్ నివాసంలో ఆయన చిత్రపటానికి పూల మాల వేసి నివాళులర్పించిన ముఖ్యమంత్రి రేవంత్ రెడ్డి. పాల్గొన్న సీఎం సలహాదారు వేం నరేందర్ రెడ్డి, ఏఐసీసీ సెక్రటరీ సంపత్ కుమార్, ఎమ్మెల్యే శ్రీహరి, ఎమ్మెల్సీ పట్నం మహేందర్ రెడ్డి, తదితరులు.

వరంగల్, ఖమ్మం, నల్లగొండ పట్టభద్రుల ఎమ్మెల్సీ ఎన్నికల సందర్భంగా యాదాద్రి భువనగిరి జిల్లా తుర్కపల్లిలో ఓటు వేసిన తీన్మార్ మల్లన్న దంపతులు.

వరంగల్-ఖమ్మం-నల్గొండ పట్టభద్రుల ఎమ్మెల్సీ ఉప ఎన్నిక పోలింగ్ సందర్భంగా హన్మకొండ నగరంలోని వడ్డే పల్లి పింగిలి కళాశాలలో సతిసమేతంగా ఓటు హక్కును వినియోగించుకున్న బిఆర్ ఎస్ అభ్యర్థి రాకేష్ రెడ్డి.

జనం గుండె చప్పుడు
మహానాడు
www.mahanaadu.com
డిజిటల్ న్యూస్ పేపర్ || మంగళవారం 28, మే 2024

స్ట్రాంగ్ రూమ్‌లలో ఏర్పాట్లపై సీఈవో పరిశీలన

- కౌంటింగ్‌కు సంబంధించి అధికారులకు సూచనలు
- మీడియా సెంటర్, డెక్‌మెన్ హాలులో టీవీల తనిఖీ
- కౌంటింగ్ రోజు డ్రైడేగా ప్రకటిస్తున్నట్లు వెల్లడి

గుంటూరు,మహానాడు:

ఆచార్య నాగార్జున యూనివర్సిటీలో గుంటూరు పార్లమెంట్ నియో జకవర్గంతో పాటు ఏడు శాసనసభ నియోజకవర్గాలకు సంబంధించి ఓట్ల లెక్కింపుకు చేపట్టిన ఏర్పాట్లను రాష్ట్ర ఎన్నికల ప్రధానాధికారి ముకేష్‌కుమార్ మీనా, జిల్లా ఎన్నికల అధికారి, జిల్లా కలెక్టర్ ఎం.వేణుగోపాల్ రెడ్డి, జిల్లా ఎస్పీ తూషార్ డూండి సోమవారం సాయంత్రం పరిశీలించారు. తొలుత ప్రత్తిపాడు నియోజకవర్గానికి సంబంధించి స్ట్రాంగ్ రూమ్‌తో పాటు, కౌంటింగ్ హాళ్లను పరిశీలించి కొన్ని సూచనలు చేశారు. అనంతరం మంగళగిరి, తెనాలి, పొన్నూరు, గుంటూరు పశ్చిమ, గుంటూరు తూర్పు, తాడికొండ నియోజకవర్గాలకు సంబం ధించి కౌంటింగ్‌కు ఏర్పాటు చేసిన వసతులను పరిశీలించారు. గుంటూరు పార్లమెంట్ నియోజకవర్గానికి సంబంధించి పోస్టల్ బ్యాలెట్ కౌంటింగ్ హాలు, మీడియా సెంటర్‌ను పరిశీలించారు. స్ట్రాంగ్ రూమ్‌లను పోటీ చేసిన అభ్యర్థులు, వారి తరపున ప్రతినిధులు ఎప్పటికప్పుడు పరిశీలించుకునేందుకు వీలుగా డెక్ మెన్ హాలులో ఏర్పాటు చేసిన టీవీలను పరిశీలించారు. ప్రత్యక్షంగా కూడా ఈవీ ఎంలు భద్రపర్చిన గదులను పరిశీలించుకోవచ్చని సూచించారు.

స్ట్రాంగ్ రూమ్‌లను మూడంచెల భద్రత

అనంతరం ఎన్నికల ప్రధానాధికారి మీడియాతో మాట్లాడుతూ స్ట్రాంగ్ రూమ్‌లను మూడంచెల భద్రతను ఏర్పాటు చేయటం జరిగిందని తెలిపారు. రాష్ట్రానికి 20 కంపెనీల బలగాలు కేటాయించటం జరిగిందని, రాష్ట్రంలో పికెట్లు ఏర్పాటు చేయటం జరుగుతుందని తెలిపారు. రాష్ట్రంలో సున్నితమైన ప్రాంతాలను గుర్తించి, ఘర్షణలకు పాల్పడే అనుమానితులను గుర్తించి వారిపై అవసరమైన చర్యలు తీసుకోవటం జరుగుతుందని తెలిపారు. కౌంటింగ్ రోజు డ్రైడేను ప్రకటిస్తున్నట్లు తెలిపారు. 144 సెక్షన్ ఎంతవరకు అవసరమో అంతవరకు విధించటం జరుగు తుందని తెలిపారు. పల్నాడు జిల్లాలో పరిస్థితులు అదుపులోనే ఉన్నాయని మీడి యా వారు అడిగిన ప్రశ్నకు సమాధానంగా

చెప్పారు.

ఈ కార్యక్రమంలో జిల్లా సంయుక్త కలెక్టర్, మంగళగిరి నియోజకవర్గ రిటర్నింగ్ అధికారి జి.రాజకుమారి, గుంటూరు నగరపాలక సంస్థ కమిషనర్, గుంటూరు తూర్పు నియోజకవర్గ రిట ర్నింగ్ అధికారి కీర్తి చేకూరి, తెనాలి సబ్ కలెక్టర్, తెనాలి నియోజకవర్గ రిటర్నింగ్ అధికారి ప్రఖార్ జైన్, అసిస్టెంట్ కలెక్టర్ (ట్రైనీ) పవార్ స్వప్నిల్ జగన్నాథ్, నగర పాలక సంస్థ అదనపు కమిషనర్, గుంటూరు పశ్చిమ నియోజకవర్గ రిటర్నింగ్ అధికారి రాజ్యలక్ష్మి, స్పెషల్ డిప్యూటీ కలెక్టర్, పొన్నూరు నియోజకవర్గ రిటర్నింగ్ అధికారి లక్ష్మీకుమారి, స్పెషల్ డిప్యూటీ కలెక్టర్, తాడికొండ నియోజకవర్గ రిటర్నిం గ్ అధికారి గంగరాజు, గుంటూరు రెవెన్యూ డివిజన్ అధికారి, ప్రత్తిపాడు నియోజకవర్గ రిటర్నింగ్ అధికారి శ్రీకర్, గుంటూరు పార్లమెం ట్ నియోజకవర్గ సహాయక రిటర్నింగ్ అధికారి బీమారావు, డిప్యూటీ కలెక్టర్ (ట్రైనీ) స్వాతి తదితరులు పాల్గొన్నారు.

నకిలీ కరెన్సీ ముఠా గుట్టురట్టు!

- తాడేపల్లి, సీతానగరం వారుగా గుర్తింపు
- పోలీసుల అదుపులో ఆరుగురు?
- కేసును నీరుగార్చే పనిలో ఓ ఏఎస్ఐ

విజయవాడ క్రైం:

నకలీ కరెన్సీ చెలామణి చేస్తున్న ముఠా వ్యవహారం రట్టయింది. ఈ ముఠాలోని ఆరుగురిని పోలీసులు అదుపులోకి తీసుకున్నట్లు తెలిసింది. విశ్వసనీయ సమాచారం మేరకు గుంటూరు జిల్లా తాడేపల్లి, సీతానగరానికి చెందిన ముఠా నకిలీ కరెన్సీ చలామణి చేస్తుంది. ఈ ముఠా రూ.లక్ష అసలు నోట్లు ఇస్తే రూ.3 లక్షల విలువైన నకిలీ నోట్లు ఇస్తామని తెలంగాణలోని మిర్యాలగూడ ప్రాంతానికి చెందిన వారితో ఒప్పందం చేసుకుంది. ఈ మేరకు శనివారం మిర్యాల గూడలో అసలు నోట్లు తీసుకుని కారులో విజయవాడ బయలుదేరిన వారిని తాడేపల్లి ముఠా వెంబడిరచింది. విజయవాడ సమీపంలోని సూరాయిపాలెం వద్దకు వచ్చి ఇరువర్గాలు మాట్లాడుకుంటున్నట్లు సమాచారం. ఈ క్రమంలో ఆకస్మి కంగా పోలీస్ స్టిక్కర్ ఉన్న తెల్లటి స్కార్పియో కారులో నుంచి కొందరు వ్యక్తులు వచ్చి పోలీసుల పేరుతో హడావుడి చేశారు. ఈ వ్యవహారాన్ని స్థానికులు గుర్తించి ప్రశ్నించడంతో కొందరు స్కార్పియో కారులో పారిపోగా, ఓ కారును వదిలేసి వెళ్లారు. కంగుతిన్న మిర్యాలగూడ వాసులు ఏం చేయాలో పాలుపోక ఆస్పత్రికి వెళుతుండగా వెంబడిరచి దోపిడీకి ప్రయత్నం చేసి ప్లేటు ఫిరాయించినట్లు సమాచారం. స్థానికుల నుంచి సమాచారం అందుకున్న భవానీపురం పోలీసులు ఘటనాస్థలానికి చేరుకుని వివరాలు సేకరించి నకిలీ పోలీసులు వదిలి వెళ్లిన కారు ను స్టేషన్‌కు తరలించారు. ఈ వ్యవహారంపై సమగ్ర దర్యాప్తు చేసిన పోలీసులు నకలీ కరెన్సీ వ్యవహారం గురించి తెలుసు కున్నారు. మిర్యాలగూడ వారు తప్పుడు సమాచారం ఇచ్చారని గుర్తించారు. మొత్తం ఆరుగురిని అదుపులోకి తీసుకున్నట్లు తెలిసింది. వీరిలో గతంలో నకిలీ కరెన్సీ కేసులో అరెస్టు అయిన ఓ నిందితుడు కూడా ఉన్నట్లు సమాచారం. మరోవైపు ఈ కేసును నీరుగార్చేందుకు గతంలో విజయవాడ సీసీఎస్‌లో పనిచేసిన ఓ ఏఎస్ఐగా విశ్వప్రయత్నాలు చేసినట్లు సమా చారం. పూర్తి వివరాలు తెలియాల్సి ఉంది.

అనంతపురం ఏఆర్ అదనపు ఎస్పీపై వేటు

- తాడిపత్రి అల్లర్లపై పొంతన లేని జవాబులు
- ఎస్పీ నివేదికతో రేంజ్ డీఐజీ చర్యలు

అమరావతి, మహానాడు:

అనంతపురం ఏఆర్ అదనపు ఎస్పీ లక్ష్మీ నారాయణరెడ్డిపై వేటు పడింది. డీజీపీ కార్యాలయానికి సరెండర్ చేశారు. తాడిపత్రిలో అల్లర్ల వేళ అదనపు బలగాలు కావాలని పూర్వ ఎస్పీ అమిత్ బర్దర్ కోరగా లక్ష్మీనారాయణరెడ్డి బాధ్యతారాహిత్యంగా వ్యవహరించినట్లు సమా చారం. అదనపు బలగాలు లేకపోవడంతోనే అల్లర్లు పెరిగాయని అమిత్ బర్దర్ నివేదించారు. అమిత్ బర్దర్‌పై ఎన్నికల సంఘం వేటు వేసిన తర్వాత ఎస్పీగా బాధ్యతలు చేపట్టిన గౌతమి సాలి తాడిపత్రి ఘటనల వైఫల్యాన్ని లోతుగా పరిశీలన చేస్తున్నారు. ఏఆర్ అదనపు ఎస్పీ లక్ష్మీనారా యణరెడ్డిని పిలిచి వివరాలు కోరగా ఎస్పీ గౌతమి సాలి వద్ద ఆయన పొంతన లేని సమా ధానాలు చెప్పినట్లు సమాచారం. లక్ష్మీనారాయణ తీరుపై గౌతమ్ సాలి ఫిర్యాదు చేయడంతో అనంతపురం రేంజ్ డీఐజీ చర్యలు తీసుకున్నారు.

అన్న ఎన్టీఆర్ ఆశీస్సులతో నూతన శకం

- కూటమి అధికారంలోకి రావడం ఖాయం
- గురజాల టీడీపీ అభ్యర్థి యరపతినేని శ్రీనివాసరావు

గురజాల,

యుగపురుషుడు ఎన్టీఆర్ ఆశీస్సులతో జూన్ 4న రాష్ట్రంలో నూతన శకం ఆరంభం కానుం దని, ఎన్డీఏ కూటమి అధికారంలోకి రాబోతుం దని గురజాల టీడీపీ అభ్యర్థి యరపతినేని శ్రీనివాస రావు తెలిపారు. ఆ మహనీయుని 101వ జయంతి సందర్భంగా నివాళులర్పించారు. సృష్టి ఉన్నంతకాలం తెలుగు దేశం పార్టీ ఉంటుందని, అన్న నందమూరి తారక రామారావు ఆశయాలను కొనసాగిస్తామని పేర్కొన్నారు. చంద్రబాబు నాయకత్వంలో పార్టీ 30 సంవత్సరాలుగా చిత్తశుద్ధితో పనిచేస్తుందని తెలిపారు. చంద్రబాబు పట్టుదల, లోకేష్ యువ గళం పాదయాత్ర వెరసి పార్టీ అధికారంలోకి రావడానికి కూడా దోహదపడుతున్నాయని వివరించారు. తెలుగుదేశం పార్టీ ఎల్ల ప్పుడూ పేద ప్రజల హృదయాల్లో చిరస్థాయిగా నిలిచి పోతుందని తెలిపారు.

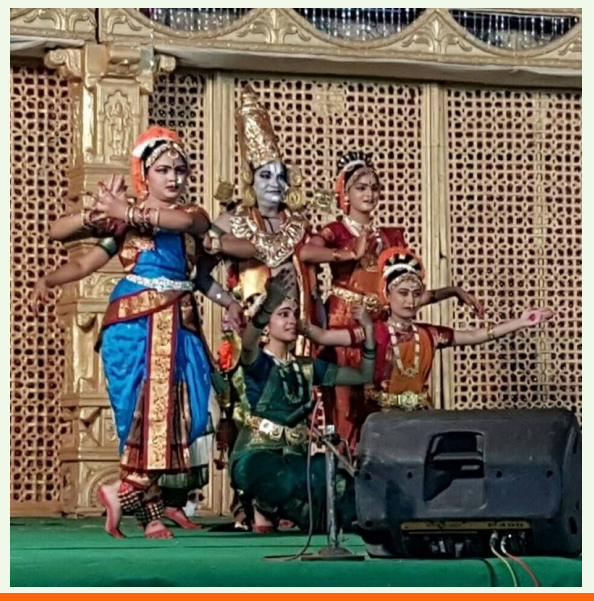

కళాపిపాసి 'అలమండ ప్రసాద్'

- శాస్త్రీయ నృత్యంలో రాణిస్తూ వేలాదిగా ప్రదర్శనలు
- సాగర సంగమం ప్రేరణతో ద చిన్నవయసులోనే అరంగేట్రం
- దేశ, అంతర్జాతీయంగా అవార్డులు, రికార్డులు సొంతం
- గిన్నిస్, వండర్, తెలుగు బుక్ రికార్డ్స్‌లో స్థానం
- కళాకారులను ప్రోత్సహిస్తూ ముందడుగు

కాకినాడ, మహానాడు:

'సాగర సంగమం' చిత్రంలో కమల్‌హాసన్ నృత్య ప్రదర్శన గుర్తుండే ఉంటుంది. తెలుగు చలన చిత్ర చరిత్రలో ఒక కలికితురాయిగా నిలిచిపోయే ఈ సినిమా ఎందరో కళాకారులకు ప్రేరణగా నిలిచిందనడంలో అతిశయోక్తి కాదు. ఈ చిత్రం స్ఫూర్తి చిన్న వయసులోనే ఓ బాలుడిలో ప్రేరణ నింపేలా చేసింది. సంప్రదాయ నృత్యంపై ఆసక్తిని పెంచింది. పట్టుదల, కృషికి తల్లి సహకారం తోడవడంతో ఏడో తరగతి చదివే వయసులోనే బాలుడు నృత్య శిక్షణలో ఆరంగేట్రం చేశాడు. అంచ లంచలుగా ఎదుగుతూ దేశ అంతర్జాతీయంగా ప్రదర్శనలు ఇస్తూ గుర్తింపు తెచ్చు కున్నారు. పట్టుదల, కృషి పెట్టుబడిగా శ్రమిస్తే ఏ రంగంలో న్నైనా అవలీలగా రాణించ వచ్చునని నిరూపించారు. ఆయనే ప్రముఖ నాట్యకళాకారుడు, అలమండ ప్రసాద్. వృత్తిపరంగా ఎన్ని బాధ్యతలు ఉన్నా భారతదేశ సాంప్రదాయ నృత్యాల్కెన భరతనాట్యం, కూచిపూడి నృత్యాల్లో తనద్కెన శ్కెలిలో రాణిస్తున్నారు. దేశవ్యాప్తంగా, అంతర్జాతీయంగా ప్రదర్శనలు ఇవ్వడమే కాకుండా గిన్నిస్ బుక్ ఆఫ్ రికార్డ్స్, వండర్ బుక్ ఆఫ్ రికార్డ్స్, తెలుగుబుక్ ఆఫ్ రికార్డ్స్‌లోనూ చోటు దక్కించుకు న్నారు.

సాగరసంగమంలో కమల్ నృత్యం ప్రేరణ

కాకినాడ జిల్లా సామర్లకోట పట్టణానికి చెందిన అలమండ ప్రసాద్ అలమండ తాతారావు, మంగతాయారమ్మలకు నాల్గవ సంతానం. భార్య దుర్గాభవాని, ముగ్గు రు పిల్లలు, ఇద్దరు అక్కలు, ఒక చెల్లితో పాటు, ఒక అన్న, ఒక తమ్ముడు ఉన్నారు. ప్రసాద్ 7వ తరగతి చదువుతున్నప్పుడు వచ్చిన 'సాగర సంగమం' చిత్రంలో కమల్ హాసన్ చేసిన నృత్య ప్రదర్శనకు ఆకర్షితు డయ్యాడు. అప్పటినుంచి తనకు సంప్రదాయ నృత్యంపై ఆసక్తి పెరిగిందని చెబుతున్నారు. ఆయనకున్న పట్టుదలకు తల్లి మంగతాయారమ్మ పూర్తిగా సహకరించి ప్రోత్సహించడంతో నృత్యశిక్షణకు 7వ తరగతిలో అరంగేట్రం చేశాడు.

కాకినాడలో నృత్య గురువులు

నృత్యంపై ఉన్న ఆసక్తితో ప్రసాద్ కాకినాడకు చెందిన దేవి నృత్యనికేతన్ నిర్వాహకులు సత్యనారాయణ దగ్గర శిక్షణకు చేరారు. అక్కడినుంచి భరతనాట్యం, కూచి పూడిలలో కొంత ప్రావీణ్యం పొందారు. పూర్వపు గురువు సత్యనారాయణ కాగా ప్రస్తుతం కాకినాడకు చెందిన నృత్యాంజలి కళానిలయం నిర్వా హకులు హరిలోకేష్ శర్మ, కృష్ణవేణి దంపతుల వద్ద ఇప్పటికీ తర్ఫీదు పొందుతున్నారు. నేటికీ దేశం లోని పలు ప్రాంతాలు, ఇతర దేశాల్లో నృత్య ప్రదర్శనలు ఇస్తున్నారు.

ఇచ్చిన నృత్య ప్రదర్శనలు

1988వ సంవత్సరంలో సామర్లకోట పట్టణంలోని మున్సిపల్ అడిటోరియం ప్రారంభ కార్యక్రమంలో తొలి నృత్య ప్రదర్శన ఇచ్చిన ప్రసాద్ తదుపరి అంచలంచ లుగా ఎదిగి సింగపూర్, వియత్నాం, మలేషియా, బ్యాంకాక్, దుబాయ్‌తో పాటు దేశవ్యాప్తంగా ఢల్లీ, ముంబయి, డెహ్రాడూన్, ఉత్తం ప్రదేశ్, వారణాసి, చెన్నై, భువనే శ్వర్, విజయవాడ, హైదరాబాద్‌లో నృత్యప్రదర్శనలు ఇచ్చారు. అంతర్జాతీయ స్థాయి కూచిపూడి నృత్యప్రదర్శనలే కాకుండా పంచారామక్షేత్రాలు, సామర్లకోట, ద్రాక్షారామం, పాదగయ క్షేత్రం, పిఠాపురం, పెద్దాపురం, కాకినాడ వంటి ప్రముఖ పుణ్యక్షేత్రాల్లో ప్రదర్శనలు ఇచ్చారు. తిరుమల తిరుపతి పుణ్య క్షేత్రంలో స్వామివారి బ్రహ్మోత్సవాలకు, పద్మావతి అమ్మవారి బ్రహ్మోత్సవాలు, తిరుమల వెంకటేశ్వరుని సన్నిధి నాద నీరాజనంలోనూ తన నృత్య ప్రదర్శనలతో ఆకట్టుకున్నారు. అలాగే గోదావరి పుష్కరాల్లోనూ నృత్య ప్రదర్శనలు ఇచ్చారు. 52 ఏళ్ల వయ సులోనూ అవలీలగా ప్రదర్శనలిస్తూ మన్ననలు అందుకుంటు న్నారు.

వరించిన అవార్డులు

రాజమండ్రికి చెందిన అల్లూరి సీతారామరాజు యువజన సంఘం వారిచే 'ఆంధ్రశ్రీ పురస్కారం, బెస్ట్ సిటిజన్ ఆఫ్ ఆంధ్రప్రదేశ్ ఆవార్డును విశాఖపట్నం, రాజమండ్రి ఫిలంథ్రోపిక్ సొసైటీ వారిచే సర్ ఆర్థర్ కాటన్ జీవిత సాఫల్య పురస్కారం, మదర్ ఇండియా ఇంటర్నేషనల్ సంస్థ ఆధ్వర్యంలో సినీనటుడు సుమన్ చేతులమీదుగా ఆంధ్ర కళా సామ్రాట్ అవార్డు, తిరుపతికి చెందిన రంగస్థలి మాసపత్రిక ఇచ్చిన ఎన్టీఆర్ స్మారక పురస్కారం, వియత్నాం పైదా ఇంటర్నే షనల్ ఎక్స్‌లెన్సీ అవార్డు, మలేషియా తెలుగు అసోసియేషన్ హేవళంబి ఉగాది పురస్కారం, మాజీ ముఖ్యమంత్రి కొణిజేటి రోశయ్య చేతులమీదుగా హైదరాబాద్ బింగి మల్లీశ్వరి మెమోరియల్ ట్రస్ట్ ఆధ్వర్యంలో 2017 ఎక్స్‌లెన్సీ అవార్డు, విశాఖపట్నంకు చెందిన అర్పిత సంస్థ ఇచ్చిన బెస్ట్ సిటిజన్ ఆఫ్ ఆంధ్రప్రదేశ్ అవార్డు, తెలంగాణాకు చెందిన టీచర్స్ అసోసియేషన్ ఆటా పురస్కారం, కర్నాటక కు చెందిన నేషనల్ క్లాసికల్ డ్యాన్స్ అకాడమీ గురు సద్భావనా అవార్డు, ప్రైడ్ ఇండియా ఎక్స్‌లెన్సీ అవార్డులను విశాఖ మాజీ ఎంపీ కంభం పాటి హరిబాబు చేతుల మీదుగా అందుకున్నారు.

గిన్నిస్, వండర్, తెలుగు బుక్ రికార్డ్స్‌లో చోటు

మహారాష్ట్ర షిర్డీ సాయినాధుని సన్నిధితో పాటు, ఉత్తర ప్రదేశ్ కాశీ విశ్వేశ్వరుడి పుణ్యక్షేత్రం, తిరుమల వెంకటేశ్వరుని సన్నిధి, చెన్నై తిరువిరక్కాడు అమ్మవారి సన్ని ధిలో ప్రదర్శనలు ఇచ్చారు. తెలుగు రాష్ట్రాలలో వందలాది ప్రదర్శనలు ఇచ్చారు. గిన్నీస్ బుక్ ఆఫ్ రికార్డ్స్, వండర్ బుక్ ఆఫ్ రికార్డ్స్‌తో పాటు, తెలుగు బుక్ ఆఫ్ రికార్డ్స్‌ను కైవసం చేసుకున్నారు. అంతటితో ఆగక వండర్ బుక్ రికార్డ్స్ సౌత్ ఇండియా కో ఆర్డినేటర్ బింగి నరేంద్రగౌడ్ ఆయన నృత్యకళను గుర్తించి తూర్పు గోదావరి జిల్లాకు వండర్ బుక్ ఆఫ్ రికార్డ్స్ కో ఆర్డినేటర్‌గా నియమించి అభినం దించారు.

వండర్ బుక్ రికార్డ్స్ కో ఆర్డినేటర్‌గా ప్రోత్సాహం

వండర్ బుక్ ఆఫ్ రికార్డ్స్ కోఆర్డినేటర్‌గా ప్రసాద్ ఇప్పటివరకూ కోస్తాంధ్ర, విశాఖ, ఉభయ గోదావరి, జిల్లాల్లో అనేక మందికి అవార్డులిస్తూ ముందుకు సాగుతున్నా రు. ఒకవైపు రికార్డులు, అవార్డులు తీసుకుంటూ మరోవైపు అవార్డులతో కళాకారు లను ప్రోత్సహిస్తూ తనద్కెన శ్కెలిలో ముందుకు సాగుతున్నారు. భరతనాట్యం, కూచిపూడి నృత్యాల్లో మరింత ప్రావీణ్యం సంపాదించి ఆశయాన్ని అందిపుచ్చుకు నేందుకు ప్రోత్సహిస్తున్నారు. అలాగే 2019 స్వాతంత్ర్య దినోత్సవ వేడుకల్లో భాగం గా ఉత్తమ కళాకారుడిగా ప్రభుత్వం నుంచి ప్రశంసలు అందుకున్నారు.

కళాకారులకు ప్రసాద్ సందేశం

భారతదేశంలో అంతరించిపోతున్న సాంప్రదాయ కళలను పరిరక్షించాలని, అందుకు విద్యార్థులు చిన్నతనం నుండే చదువుతో పాటు సాంప్రదాయ నృత్య కళల్లో శిక్షణ పొందడంతోనే సాధ్యమని ప్రసాద్ తెలిపారు. నృత్య శిక్షణతో శారీరక, మానసిక ఆరోగ్యం కలగడంతో పాటు, జీవితంలో అనేక మందికి ఆదర్శ వంతంగా ఉండేలా కళాకారులు ముందుకు సాగాలని సందేశ మిస్తున్నారు. తాను ఈ రంగంలో రాణిం చేందుకు సహకరించిన గురువులు హరిలోకేష్ శర్మ, కృష్ణవేణి దంపతులకు, బింగీ నరేంద్ర గౌడ్, కుటుంబసభ్యులకు రుణపడి ఉంటానని చెప్పారు.

జనం గుండె చప్పుడు
మహానాడు
www.mahanaadu.com
5
డిజిటల్ న్యూస్ పేపర్ || మంగళవారం 28, మే 2024

రైతుల పంట నష్టపరిహారం బొక్కేశారు!

- ఫేక్ ఖాతాలు సృష్టించి నగదు మళ్లింపు
- మార్కెట్ యార్డ్‌లో కంప్యూటర్ ఆపరేటర్ నిర్వాకం
- వ్యవసాయశాఖలో రూ.3.72 కోట్ల స్వాహా
- నోరుమెదపని పెడన వ్యవసాయాధికారి
- వైసీపీ నేతలతో కలిసి కుంభకోణంపై అనుమానం
- కార్యాలయం ఎదుట రైతుల ఆందోళన

పెడన, మహానాడు:
కృష్ణా జిల్లా పెడనలో న్యూట్రిషన్ చేసుకునే వ్యక్తి వ్యవసాయ శాఖ కార్యాలయంలో కంప్యూటర్ ఆపరేటర్‌గా పనిచేస్తూ రూ.3.72 కోట్లు స్వాహా చేసిన ఘటన వెలు గులోకి వచ్చింది. అయితే వ్యవసాయాధికారి తెలిసి కూడా నోరు మెదపకపోవడం తో ఆయనతో పాటు వైసీపీ నేతల పాత్ర ఏమైనా ఉందా అన్న అనుమానాలు వ్యక్త మవుతున్నాయి. ఫేక్ అకౌంట్లు సృష్టించి సుమారు రూ.3 కోట్ల పైనే గోల్‌మాల్ చేసినట్లు సమాచారం. కంప్యూటర్ ఆపరేటర్‌గా పనిచేస్తున్న వ్యక్తికి జాబ్ ఎవరిచ్చా రు అన్న ప్రశ్న తలెత్తుతుంది.

ఫేక్ ఖాతాలు సృష్టించి...

పెడన మండలం మార్కెట్ యార్డ్‌లో ఉన్న వ్యవసాయ శాఖ కార్యాలయంలో పనిచేస్తున్న ఓ కంప్యూటర్ ఆపరేటర్ తన బంధు వులు, స్నేహితులు తదితరుల ఆధార్ కార్డులు, బ్యాంకు అకౌంట్లు జిరాక్స్ తీసుకుని గత వర్షాలకు పంట నష్టపో యిన రైతులకు ప్రభుత్వం నుంచి వచ్చిన నష్టపరిహారం ఫేక్ ఖాతాల్లో వేశారు. రైతులకు పడాల్సిన నష్టపరిహారం ఫేక్ అకౌంట్లలో పడే విధంగా ఏర్పాటు చేసుకు న్నారు. అయితే దీని వెనుక వ్యవసాయాధికారి ప్రమేయం ఉందనే ఆరోపణలు వస్తున్నాయి. కొంతమంది రైతులు ఏవో ఎదుట ఆందోళన కూడా చేశారు. చిన్న, సన్న కారు రైతులకు నష్టపరిహారం ఎకరాకు రూ.6 వేలు, కొంతమందికి రూ.8 వేలు, మరి కొంతమందికి రూ.32 వేల నుంచి లక్ష వరకు పడినట్లు సమాచారం.

బల్లిపరు ఆర్‌బీకే పరిధిలో ఆపరేటర్

పెడన మండలంలో రైతుల ఆధార్, బ్యాంకు అకౌంట్ నెంబర్లను వ్యవసాయ శాఖ ఆర్బీకే సిబ్బంది సేకరించి ఆన్‌లైన్ చేశారు. 6,732 మందికి పంట నష్టపరిహారం కింద రూ.6,80,60,000 కోట్లు మంజూరయ్యాయి. బల్లిపరు ఆర్‌బీకే ఆధ్వర్యంలో ఉన్న సింగరాయపాలెం గ్రామానికి చెందిన యార్లగడ్డ నాగమల్లేశ్వరరావు కంప్యూటర్ ఆపరేటర్‌గా పనిచేస్తూ ఈ స్కామ్‌కు పాల్పడినట్టు సమాచారం. అతని దగ్గర నుంచి ఈ స్కామ్‌కు సంబంధించిన నగదును స్వాధీనం చేసుకుంటామని ఏవో శ్రీనివాసరావు చెబుతున్నారు.

ఏవో, వైసీపీ నేతల హస్తం

దీని వెనుక వ్యవసాయాధికారితో పాటు వైసీపీకి చెందిన పెడన పట్టణ కౌన్సిలర్‌తో పాటు, మరి కొంతమంది నాయకులు ఉన్నట్లు సమాచారం. ప్రతిరోజు వ్యవసా య శాఖ కార్యాలయానికి వచ్చి ఏవో శ్రీనివాసరావుతో వైసీపీ నాయకులు మంత నాలు చేస్తున్నారు. దీని వెనుక ఇంకా ఎంతమంది ఉన్నారనేది కూడా సమాచారం తెలియాల్సి ఉంది. 3 కోట్ల 72 లక్షలు ఫేక్ అకౌంట్లలో డబ్బులు పడ్డాయని రైతు లు వ్యవసాయ కార్యాలయం వద్ద ఆందో ళనకు దిగారు. దీనిపైన పూర్తి దర్యాప్తు చేసి ఏవో శ్రీనివాసరావు, నాగమల్లేశ్వరరావు, పాత్ర ఉన్న వారిపై చర్యలు తీసుకోవాలని రైతులు కోరుతున్నారు.

ఒకే కుటుంబంలో నలుగురి దుర్మరణం

- కృష్ణా జిల్లాలో ఘోర రోడ్డుప్రమాదం
- కారు అదుపుతప్పి లారీని ఢీకొనడంతో ఘటన
- మృతులంతా తమిళనాడుకు చెందిన వారిగా గుర్తింపు

గన్నవరం, మహానాడు:
కృష్ణా జిల్లా బావులపాడు మండలం కోడూరుపాడు హెచ్‌పీ పెట్రోల్ బంకు సమీపంలో సోమవారం ఘోర రోడ్డు ప్రమాదం జరిగింది. కారు అదుపు తప్పి లారీని ఢీకొట్టడంతో నలుగురు అక్కడిక్కడే దుర్మ రణం చెందగా మరో వ్యక్తికి తీవ్రగాయాలయ్యాయి.

సమాచారం అందుకున్న హనుమాన్ జంక్షన్ సీఐ అల్లు లక్ష్మీనరసింహ మూర్తి, వీరవల్లి ఎస్ఐ చిరంజీవి తన సిబ్బందితో కలిసి ఘటనా స్థలానికి చేరుకుని వివ రాలు సేకరిస్తున్నారు. కొవ్వూరు నుంచి తమిళనాడుకు కారులో వెళుతుతుండగా ఈ ప్రమాదం జరిగింది. తమిళనాడులో ఒకే కుటుంబానికి చెందిన స్వామినాథన్ (40), రాకేష్(12), రాధప్రియ(14), గోపి(23) అక్కడి క్కడే మృతిచెందగా మృతుడు స్వామినాథన్ భార్య సత్య(28) తీవ్రంగా గాయపడ్డారు. ఆమెను నిమిత్తం అంబులెన్సులో విజయవాడ ప్రభుత్వ ఆసుపత్రికి తరలించారు.

రహదారిపై ట్రాఫిక్‌కు ఇబ్బంది లేకుండా నుజ్జునుజ్జయిన కారును హైవే పెట్రోలింగ్ సిబ్బంది పక్కకు తీయించారు. పోలీసులు కేసు నమోదు చేసుకుని దర్యాప్తు చేస్తున్నారు.

సీఎస్ భూదోపిడీపై ఆధారాలున్నా..

చర్యలు ఉండవా?

- కేంద్ర ఎన్నికల సంఘానికి ఫిర్యాదు చేస్తున్నాం
- ఆయనను తప్పించి సిట్‌తో విచారణ జరిపించాలి
- జవహర్‌రెడ్డి, ఆయన కొడుకు, తాడేపల్లి పెద్దల హస్తం
- భూ దందా ఆరోపణలపై శ్వేతపత్రం విడుదల చేయాలి
- టీడీపీ పాలిట్‌బ్యూరో సభ్యుడు బొండా ఉమమహేశ్వరరావు

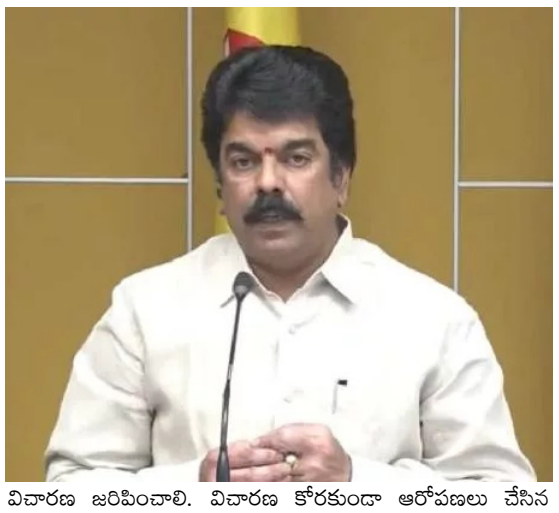

విజయవాడ :
ఉత్తరాంధ్రలో పెద్దఎత్తున భూ దోపిడీ జరిగినా చర్యలు లేకపోవ డం సిగ్గుచేటని టీడీపీ పొలిట్ బ్యూరో సభ్యులు బోండా ఉమ మండిపడ్డారు. సీఎస్ ప్రమేయంపై ఆధారాలున్నా చర్యలు ఉండవా? అని ప్రశ్నించారు. సీఎం, ఆయన బంధువుల అండతో కుంభకోణానికి పాల్పడ్డారు. భోగాపురం మండలంలో సీఎస్ రూ.2 వేల కోట్ల భూకుంభకోణం చేశారు. జీవో 596 ద్వారా డీఫామ్ పట్టాలను కొట్టేస్తున్న తీరుపై ఆరోపణలు వస్తున్నాయి. ఎన్నికల సమయంలో అధికార దుర్వినియోగం తీరుపై చర్యలు లేవు. ఎన్నికల సంఘానికి చాలాసార్లు ఫిర్యాదు చేసినా ఫలితం లేదు. సీఎస్ జవహర్ రెడ్డి అక్రమాలపై కేంద్ర ఎన్నికల సంఘానికి ఫిర్యాదు చేస్తున్నాం. సీఎస్‌ను బాధ్యతల నుంచి తప్పించి సిట్ విచారణ జరిపించాలి. డీ పట్టాలన్నీ సీజ్ చేసి అధికారులందరిపైనా విచారణ జరిపించాలి. విచారణ కోరకుండా ఆరోపణలు చేసిన వారిని బ్లాక్ మెయిల్ చేస్తున్నారు. సీఎస్, ఆయన కుమారుడు, తాడేపల్లి పెద్దలు కలిసి భూదోపిడీకి పాల్పడ్డారు. నిజాలు వెలికి తీసిన వ్యక్తులను సీఎస్ బెదిరిస్తున్నారు. జవహర్ రెడ్డికి చిత్తశుద్ధి ఉంటే మా ఆరోపణలపై శ్వేతపత్రం విడుదల చేయాలని డిమాండ్ చేశారు.

జ్వరంగా ఉంది..విచారణకు రాలేను!

- రేవ్ పార్టీ కేసులో విచారణకు హేమ డుమ్మా
- సమయం కావాలంటూ పోలీసులకు లేఖ
- వైరల్ ఫీవర్‌తో బాధపడుతున్నట్లు వేడుకోలు
- తిరస్కరించిన పోలీసులు..
- మళ్లీ నోటీసుల జారీకి ప్రయత్నం

బెంగళూరు,మహానాడు:
రేవ్ పార్టీ కేసులో నటి హేమ పోలీసు విచారణకు డుమ్మా కొట్టారు. తనకు కొంత సమయం కావాలంటూ బెంగళూరు సీసీబీ పోలీసులకు లేఖ రాశారు. వైరల్ ఫీవర్‌తో బాధపడుతున్నానంటూ వేడుకోగా ఆమె విజ్ఞప్తిని పోలీసులు తిరస్కరించారు. మరోసారి విచారణకు రావాలంటూ మళ్లీ నోటీసులు పంపనున్న ట్లు సమాచారం. ఈ కేసులో హేమతో సహా డ్రగ్ తీసుకున్నట్లు ప్రాథమికంగా నిర్ధా రణ అయిన 86 మందికి బెంగళూరు సీసీబీ పోలీసులు నోటీసులు జారీ చేసిన విషయం తెలిసిందే. ఈ కేసుకు సంబంధించి సోమవారం నుంచి బెంగళూరు సీసీబీ కార్యాలయంలో విచారణ మొదలైంది.

డ్వాక్రా మహిళల డబ్బు కాజేసిన జగన్

- రూ.750 కోట్లు దేనికి మళ్లించారో చెప్పాలి
- స్టేట్ ఫైనాన్స్‌లో రూ.4,736 కోట్ల గోల్‌మాల్
- చిలకలూరిపేట టీడీపీ అభ్యర్థి ప్రత్తిపాటి పుల్లారావు

చిలకలూరిపేట, మహానాడు:
డ్వాక్రా మహిళల డబ్బులు ఎగ్గొట్టి జగన్ ప్రభుత్వం వారిని మోసగించిందని చిలకలూరిపేట టీడీపీ అభ్యర్థి ప్రత్తిపాటి పుల్లారావు ఆరోపించారు. స్త్రీ నిధి క్రెడిట్ కోఆపరేటివ్ ఫెడరేషన్ నుంచి దారి మళ్లించిన రూ.750 కోట్లు ఏ చేశారో ప్రభు త్వం చెప్పాలని నిలదీశారు. చివరకు కార్పొరేషన్లు, విద్యాసంస్థల నుంచి కూడా వందల కోట్లు దోచేశారని తెలిపారు. ఏపీ స్టేట్ ఫైనాన్షియల్ సర్వీసెస్ కార్పొరేషన్ ద్వారా రూ.4,736 కోట్ల గోల్‌మాల్ జరిగిందని ఆరోపించారు. రెండున్నరేళ్ల క్రితమే కాలపరిమితి ముగిసిన డిపాజిట్లు ఎందుకు ఇవ్వలేదు? అని ప్రశ్నించారు. ³33 ప్రభుత్వ శాఖలు, ప్రభుత్వరంగ సంస్థల నిధులు స్వాహా అయ్యాయని, జూన్ 4 ఫలితాల లోపు ప్రతి పైసాకు జగన్ సర్కారు సమాధానం చెప్పాలని డిమాండ్ చేశారు. డ్వాక్రా అక్కచెల్లెళ్లమ్మల తక్షణం స్త్రీనిధి ఖాతాకు డబ్బు జమ చేయాలని, విద్యాసంస్థలు, కార్పొరేషన్ల నుంచి మళ్లించిన నగదు వెంటనే తిరిగి ఇవ్వాలని కోరారు.

మల్టినేషనల్ కంపెనీలలో పాలిటెక్నిక్ విద్యార్థులకు ఉద్యోగాలు

- ఈ విద్యా సంవత్సరంలోనే 12,000 మందికి అవకాశాలు
- జాబ్ మార్కెట్ డిమాండ్‌కు అనుగుణంగా సిలబస్ మార్పులు
- విశాఖలో సాంకేతిక విద్యాశాఖ కమిషనర్ చదలవాడ నాగరాణి

విశాఖపట్నం:
ఉద్యోగం చేస్తూనే ఉన్నత చదువులు పూర్తి చేయవచ్చని, అందుకు అయా సంస్థలే అవకాశాలు కల్పిస్తున్నాయని సాంకతిక విద్యా శాఖ కమిషనర్ చదలవాడ నాగరాణి అన్నారు. పాలిటెక్నిక్ విద్యార్థులు అందివచ్చిన ఉపాధి అవకాశాలను సద్వినియోగం చేసుకోవాలని సూచించారు. రాష్ట్ర వ్యాప్తంగా వివిధ ప్రభుత్వ పాలిటెక్నిక్‌లలో గత మూడు రోజులుగా నిర్వహిస్తున్న జాబ్ అచీవర్స్ డే కార్యక్రమాలు సోమవారం కూడా కొనసాగాయి. విశాఖపట్నం, శ్రీకాకుళం ప్రభుత్వ పాలిటెక్నిక్‌లలో నిర్వహించిన కార్యక్రమానికి ముఖ్యఅతిథిగా హాజరైన నాగరా ణి మాట్లాడుతూ 2023-24 విద్యా సంవత్సరంలో పాలిటెక్నిక్ పూర్తి చేసిన వారి లో 12,000 మంది వివిధ ప్రముఖ సంస్థలలో క్యాంపస్ ప్లేస్‌మెంట్లు సాధించా రన్నారు. అనేక మంది రూ.8 లక్షల వార్షిక వేతనం అందుకున్నారని, సగటు ప్యాకేజీ కూడా రూ.3 లక్షలు ఉందని అన్నారు. సాంకేతిక విద్యా శాఖ ఆధ్వర్యంలోని ఉపాధి విభాగం ఈ విషయంలో మెరుగైన పనితీరును ప్రదర్శించిందన్నారు. పాలిటెక్నిక్ పూర్తి చేసుకున్న ప్రతి విద్యార్థికి ఉద్యోగం కల్పించటమే ధ్యేయంగా పని చేస్తున్నామన్నారు.

ఈ కార్యక్రమంలో విశాఖ స్టీల్ ప్లాంట్ డైరెక్టర్ జి.వి.ఎన్. ప్రసాద్, ఒడిన్ కంట్రోల్ ఎండీ ఎస్.నందగోపాల్, జిల్లా పరిశ్రమల కేంద్రం జిఎం గణపతి, సాంకేతిక విద్యాశాఖ ఉపసంచాలకులు డాక్టర్ ఎం.ఎ.వి.రామకృష్ణ, సాంకేతిక విద్య శిక్షణ మండలి కంట్రోలర్ ఆఫ్ ఎగ్జామినేషన్స్ జానకిరామయ్య, కళాశాల ప్రిన్సిపాల్ కె.నారాయణరావు, టీపీవో హరిబాబు పాల్గొన్నారు.

తెలంగాణకు వాతావరణ శాఖ హెచ్చరిక

హైదరాబాద్, మహానాడు:
తెలంగాణలోని పలు జిల్లాలకు వాతావరణ శాఖ ఎల్లో అలర్ట్ జారీ చేసింది. రెమాల్ తుఫాన్ ప్రభావంతో తెలం గాణలో బలమైన ఈదురుగాలులతో హైదరాబాద్‌తో పాటు పలు జిల్లాలలో సోమవారం సాయంత్రం నుంచి వర్షాలు పడే అవకాశం ఉందని పేర్కొంది. హైదరాబాద్, రంగారెడ్డి, మేడ్చల్ మల్కాజ్‌గిరి, మెదక్, సంగారెడ్డి, మహబూబ్ నగర్, సూర్యాపేట, నల్గొండ, కామారెడ్డి, ఆదిలాబాద్, నిర్మల్, భద్రాద్రి జిల్లాలలో ఈ ప్రభావం ఉంటుందని తెలిపింది.

స్ట్రాంగ్‌రూమ్‌ల దగ్గర పనిచేయని కెమెరాలు

- ఎన్నికల అధికారికి టీడీపీ ఎంపీ అభ్యర్థి ఫిర్యాదు
- వివరణ ఇవ్వాలని పర్యవేక్షకుడిపై సీరియస్

నంద్యాల,మహానాడు:
పాణ్యం అర్జీఎం కాలేజ్‌లో రెండు స్ట్రాంగ్ రూమ్‌ల దగ్గర సీసీ కెమెరాలు పనిచేయ లేదు. నంద్యాల, డోన్ నియోజకవర్గాలకు సంబంధించి స్ట్రాంగ్‌రూమ్‌ల దగ్గర సీసీ కెమెరాలు పనిచేయడం లేదని అధికారులు గుర్తించారు. దీనిపై జిల్లా ఎన్నికల అధికారికి టీడీపీ ఎంపీ అభ్యర్థి బ్రైరెడ్డి శబరి ఫిర్యాదు చేశారు. సీసీ కెమెరాల పర్యవేక్షకులపై ఎన్నికల అధికారి సీరియస్ అయ్యారు. ఎందుకు పని చేయడం లేదో వివరణ ఇవ్వాలంటూ అధికారులకు అదేశాలు జారీ చేశారు.

జనం గుండె చప్పుడు
మహానాడు
www.mahanaadu.com
6
డిజిటల్ న్యూస్ పేపర్ || మంగళవారం 28, మే 2024

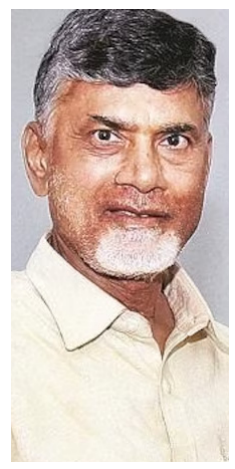

10 మంది మృతిపై చంద్రబాబు, పురంధేశ్వరి దిగ్భ్రాంతి

అమరావతి: రాష్ట్రంలో వేర్వేరు ప్రాంతాల్లో జరిగిన రోడ్డు ప్రమాదాల్లో పదిమంది మృతిచెందడంపై టీడీపీ అధినేత చంద్రబాబు నాయుడు, బీజేపీ రాష్ట్ర అధ్యక్షురాలు పురంధేశ్వరి దిగ్భ్రాంతి వ్యక్తం చేశారు. తిరుపతి జిల్లా ఎం.కొంగవరం, కృష్ణా జిల్లా కోడూరుపాడు, కాకినాడ జిల్లా రాయవరం వద్ద జరిగిన ప్రమాదాల్లో మృతుల కుటుంబాలను ఆదుకోవాలని ప్రభుత్వాన్ని కోరారు. గాయపడ్డ వారికి మెరుగైన వైద్యం అందించేందుకు అధికారులు సత్వర చర్యలు తీసుకోవాలని వేర్వేరు ప్రకటనల్లో కోరారు.

రాష్ట్రంలో మళ్లీ పెరిగిన ఉష్ణోగ్రతలు

అమరావతి:
నైరుతి రుతుపవనాలు వచ్చే వరకు రాష్ట్రంలో వేడి, ఉక్కపోత కొనసా గుతాయని వాతావరణ నిపుణులు చెబుతున్నారు. సోమవారం నుంచి జూన్ 3 వరకు ఉష్ణోగ్రతలు మరింత గరిష్ఠంగా పెరుగుతాయని అంచనా వేస్తున్నారు. బంగాళా ఖాతంలో తుఫాన్ ఏర్పడితే వర్షాలు కురిసి వాతావరణం చల్లబడుతుందని ప్రజలు భావించారు. కానీ రెమాల్ తుఫాన్ బంగ్లాదేశ్ వైపు వెళ్లిపోవడంతో ఉష్ణోగ్రతలు ఒక్కసారిగా పెరిగాయి. అటు తెలంగాణలోనూ జూన్ 1 వరకు పొడి వాతావరణం కొనసాగనుంది.

ఇందిరా భవన్‌లో నెహ్రూకు నివాళి

- పాల్గొన్న జీవన్‌రెడ్డి, హనుమంతరావు, మహేష్‌కుమార్
- దేశానికి ఆయన సేవలు చిరస్మరణీయమని ప్రశంసలు

హైదరాబాద్, మహానాడు:
జవహర్‌లాల్ నెహ్రూ వర్ధంతి సందర్భంగా ఇందిరా భవన్‌లో సోమవారం ఎమ్మెల్సీ జీవన్ రెడ్డి, మాజీ ఎంపీ హనుమంత రావు, టీపీసీసీ వర్కింగ్ ప్రెసిడెంట్ మహేష్‌కుమార్ గౌడ్ నివాళులర్పించారు. జీవన్‌రెడ్డి మాట్లాడుతూ కొన్ని దుష్ట శక్తులు దేశానికి ఆయన చేసిన సేవలు, త్యాగాన్ని తగ్గించేందు కుట్ర చేస్తున్నారని మండిపడ్డారు. స్వాతంత్ర్యం తెచ్చింది, జాతీయ జెండా ఎగరవేసింది కాంగ్రెస్ పార్టీ అని గుర్తించు కోవాలన్నారు. మహేష్ కుమార్ గౌడ్ మాట్లాడుతూ నెహ్రూ ప్రతిష్టను తగ్గించేందుకు ఆర్ఎస్ఎస్, బీజేపీలు ప్రయత్నిస్తు న్నాయని, వారిని చూసి నిజమైన దేశ భక్తులు ఇప్పుడు బాధపడుతున్నారన్నారు.

హనుమంతరావు మాట్లాడుతూ పంచవర్ష ప్రణాళికలు, దేశంలో డ్యామ్‌లు కట్టించింది నెహ్రూ అని తెలిపారు. ప్రజలు నరేంద్ర మోదీ హటావ్, దేశాన్ని బచావ్ అంటున్నారని, జూన్ 5 తర్వాత కాంగ్రెస్ ఆధ్వర్యంలో ఇండియా కూటమి అధికారంలోకి వస్తుందని తెలిపారు.

1న జైలుకు కేజ్రీవాల్, 6న విదేశాలకు రాహుల్

- పంజాబ్‌ను కేజ్రీవాల్ ఏటీఎంగా మార్చారు
- భగవంత్‌మాన్ ఆయనకు పైలెట్‌గా మారారు
- కేంద్ర హోంమంత్రి అమిత్ షా వ్యాఖ్యలు

పంజాబ్:
పంజాబ్‌ను కేజ్రీవాల్ అవినీతికి ఏటీఎంగా మార్చారని అమిత్ షా ఆరోపించారు. కేజ్రీవాల్‌కు పంజాబ్ సీఎం భగవంత్‌మాన్ పైలెట్‌గా మారారని, కోర్టుల్లో కేసులకు అవసరమైన డబ్బును పంజాబ్ నుంచే తీసుకెళుతున్నారని తెలిపారు. కాంగ్రెస్, ఆప్ కలిసి పంజాబ్‌ను డ్రగ్స్ సరకంలోకి నెట్టివేస్తున్నాయని మండిపడ్డారు. జూన్ 4న మోదీ ప్రభుత్వం వస్తుందని, జూన్ 1వ కేజ్రీవాల్ జైలుకు, 6న రాహుల్ విదేశాలకు వెళతారని లూథియానా జరిగిన ప్రచార ర్యాలీలో వ్యాఖ్యానించారు.

మారేడుమిల్లి ఘాట్‌లో నిలిచిన వాహనం

- వాహనదారులు, ప్రయాణికుల అవస్థలు
- ట్రాఫిక్ క్రమబద్ధీకరణకు పోలీసుల చర్యలు

అల్లూరు జిల్లా, మహానాడు:
అల్లూరు జిల్లా చింతూరు సెంటర్ దగ్గర ఆదివారం రాత్రి 8 గంటలకు మారేడుమిల్లి ఘాట్ రహదారిలో భారీ వాహనం నిలిచిపోయింది. ఓఎన్‌జీసీకి సంబంధిం చిన భారీ యంత్రాన్ని తీసుకువెళుతున్న వాహనం ఘాట్ రహదారి మూలమలుపు వద్ద నిలిచిపోవడంతో వాహనదారులకు తీవ్ర అంతరాయం ఏర్పడిరది. ఆర్టీసీ బస్సులు కూడా నిలిచిపోవడంతో ప్రయాణికులు, చిన్నపిల్లలు, వృద్ధులు తీవ్ర అవస్థలు పడ్డారు. దట్టమైన అడవి ప్రాంతం కావడంతో బిక్కిబిక్కుమంటూ గడుపుతున్నారు.

తాగడానికి నీరు లేక, తినడానికి తిండి లేక ఆ దట్టమైన అడవిలో కాలినడకన తులసిపాక చేరుకుంటు న్నారు. లాంగ్ చాసి ఉన్నా భారీ వాహనంతో పాటు భారీ యంత్రం ఆ వాహనంలో ఉండటం వల్ల రహదారి క్లియర్ చేయడానికి ఒకరోజు సమయం పట్టే వీలుంది. అర్ధరాత్రి నుంచి మోతుగూడెం పోలీసులు అక్కడికి చేరుకుని రహదారిని క్లియర్ చేయడానికి కృషి చేస్తున్నారు.

పొన్నవోలుపై రఘురామకృష్ణంరాజు సెటైర్లు

- జగన్ కళ్లలో కళ్లు పెట్టి చూసి పిచ్చి ముదిరింది
- అందుకే లండన్ వెళ్లాడేమో అంటూ వ్యాఖ్యలు

అమరావతి, మహానాడు:
"ఆయనతో ఉండే సాన్నిహిత్యంతో ఒక విషయం మీతో పంచుకుంటా. ఎవరైనా జగనన్న ఆర్బిట్‌లోకి వచ్చి..ఈ డిస్టెన్స్‌లో(నాలుగైదు అడుగులు) ఆయన కళ్లల్లో కళ్లు పెట్టి చూస్తే జగనన్న కోసం వాడు చచ్చిపోతాడు. ఈజ్ నాట్ ఎ మాన్, బట్ ఈజ్ యాన్ ఎమోషన్, ఈజ్ యాన్ ఎఫోరియా. ఆయన్ని చూస్తే పిచ్చి పట్టేస్తది. అతనొక ఎమోషన్, అతనొక శక్తి. అంతే"! అదనపు అడ్వకేట్ జనరల్ పొన్నవోలు సుధాకర్ రెడ్డి లండన్‌లో వైసీపీ ఎన్ఆర్ఐలను ఉద్దేశించి చేసిన వ్యాఖ్యలివి. అయితే దీనిపై రఘురామకృష్ణంరాజు వ్యంగ్యంగా స్పందించారు. జగన్‌ను కళ్లలో కళ్లు పెట్టి చూస్తే పిచ్చి పడుతుంది అంటున్నారు సుధా గారు. బాగా చూసి చూసి ఈయనకు పిచ్చి బాగా ముదిరినట్టే ఉంది. లండన్ ఈయన కూడా అందుకే వెళ్లా రు ఏమో? ఇంకా ఎమోషనా, కమోషనా, మోషనా అన్నది 4వ తేదీ చూద్దామం టూ వ్యాఖ్యానించారు.

సన్నబియ్యం కొనకుండా టెండర్లు ఎలా పిలిచారు?

- సిట్టింగ్ జడ్జితో విచారణ జరిపించాలి
- ప్రభుత్వ పాత్ర లేకుంటే టెండర్లను రద్దు చేయాలి
- సీఎం రేవంత్‌రెడ్డి ఎందుకు నోరు మెదపడం లేదు
- ఆర్ఆర్ యాక్ట్‌ను ఎందుకు అమలు చేయడం లేదు
- సివిల్ సప్లయ్ కార్పొరేషన్ మాజీ చైర్మన్ రవీందర్‌సింగ్

హైదరాబాద్, మహానాడు:
తెలంగాణ భవన్‌లో సోమవారం సివిల్ సప్లైస్ కార్పొరేషన్ మాజీ చైర్మన్ రవీందర్ సింగ్ మీడియా సమావేశంలో మాట్లా డారు. పౌర సరఫరాల శాఖ టెండర్లలో జరిగిన అవినీతిపై మా వర్కింగ్ ప్రెసిడెంట్ కేటీఆర్ ఆధారాలతో సహా ఆరోపణలు చేశారు. ఈ ప్రశ్నలకు ఉత్తమ్ సమాధానం చెప్పలేదు. టెండర్లు పిలిచింది నిజమా కాదా చెప్పాలి. రూ.200 కోట్ల మేర కూడా టెండర్లు దక్కించుకున్న వారు ధాన్యం కొనలేదని ఉత్తమ్ చెబుతున్నారు. తమ పార్టీ 15 రోజుల క్రితమే అవినీతి గురించి ప్రశ్నించే సరికి వారు భయపడ్డారు. సన్న బియ్యం గింజ కూడా తీసుకోలేదు అంటున్నారు. అలాంటప్పుడు టెండర్లు ఎట్లా పిలిచారు? 57 రూపాయలకు సన్న బియ్యం కొనాలని ప్రభుత్వమే టెండర్లలో రేటు నిర్ణయించింది నిజం కాదా? అని ప్రశ్నించారు. ప్రభుత్వమే అంత రేటు నిర్ణయిస్తే బహిరంగ మార్కెట్‌లో ధరల పరిస్థితి ఏమిటి? ప్రజలపై భారం పడదా?

ఉత్తమ్‌కుమార్‌రెడ్డి అబద్ధాలు మాట్లాడుతున్నారు

ధాన్యానికి రూ.2007 అని టెండర్లలో నిర్ణయిస్తే రూ.2230 రూపాయలను ఏజెన్సీలు రైస్ మిల్లర్ల దగ్గర వసూల్ చేయడం నిజం కాదా? యుద్ధ విమానాలు నడిపిన ఉత్తమ్‌కుమార్‌రెడ్డి అబద్ధాలు మాట్లాడుతున్నారు. ఆదాయం పెంచుతున్నా మని చెబుతున్న ఉత్తమ్‌కుమార్ రెడ్డి, శ్రీధర్‌బాబు ఎట్లా ఆదాయం పెంచారో చెప్పాలి. ఎవరైనా అప్పులు తీసుకోవాల్సిందే. రైస్ మిల్లర్లతో మీటింగ్ పెట్టి బాండ్ పేపర్లు రాయించుకోలేదా? సివిల్ సప్లైస్ టెండర్లను వెంటనే రద్దు చేయాలి. ప్రభు త్వ పెద్దల పాత్ర లేకపోతే సిట్టింగ్ జడ్జితో విచారణ చేయించాలి.

ఆర్ఆర్ యాక్ట్‌ను ఎందుకు అమలు చేయడం లేదు

టెండర్ల ఆరోపణలపై బీజేపీ తన చిత్తశుద్ధిని నిరూపించు కోవాలి. మహేశ్వర్ రెడ్డి, రేవంత్‌రెడ్డి, ఉత్తమ్‌కుమార్‌రెడ్డి ఒక్కటే. రేవంత్ రెడ్డి సీఎం అయ్యాక ఒక్కసారి మాత్రమే పౌరసరఫరా శాఖపై సమీక్షించారు. అన్ని శాఖలను మంత్రి శ్రీధర్ బాబు నడిపిస్తున్నారా? అని ప్రశ్నించారు. బియ్యంతో పాటు అన్ని రకాల వస్తువుల ధరల ను పెంచాలని కాంగ్రెస్ ప్రభుత్వం చూస్తోంది. బియ్యం ధరను 57 రూపాయలకు పెంచాలని ఎవరు చెప్పారు. రైతుల ధాన్యాన్ని ప్రభుత్వం వెంటనే కొనుగోలు చేయాలి. ధాన్యం, బియ్యం టెండర్లపై హైకోర్టు సిట్టింగ్ జడ్జిపై విచారణ జరిపిం చాలి. అవినీతిపై బిఆర్ఎస్ న్యాయ పోరాటం చేస్తుంది. సీఎం రేవంత్ సివిల్ సప్లైస్ కార్పొరేషన్ అవినీతిపై ఏం చెబుతారు? బిఆర్ఎస్ ప్రభుత్వంలో డిఫాల్టర్స్‌ను జైలుకు పంపించాం. ఆర్ఆర్ యాక్ట్‌ను కాంగ్రెస్ ప్రభుత్వం ఎందుకు అమలు చేయడం లేదు? పౌరసరఫరా శాఖలో అవినీతిని పక్కదారి పట్టించే ప్రయత్నం ఉత్తమ్ కుమార్ రెడ్డి చేస్తున్నారు. టెండర్లపై తెలంగాణ ప్రజలకు ఉత్తమ్‌కుమార్ రెడ్డి సమాధానం చెప్పాలని డిమాండ్ చేశారు.

శ్రీశైలంలో దంచికొట్టిన వర్షం

- ఆలయం దగ్గర ఈదురుగాలులతో అలజడి
- రేకుల షెడ్ల కిందకు పరుగులు తీసిన భక్తులు

శ్రీశైలం, మహానాడు:
శ్రీశైలం మండలంలో అర్ధగంట పాటు కుంభవృష్టి కురిసింది. శ్రీశైలం, సున్ని పెంట, లింగలగట్టులో ఎడతెరపి లేకుండా భారీ వర్షం కురిసింది. వర్షం ధాటికి క్షేత్రంలో అలానే సుండిపెంటలో ప్రధాన విధులు జలమయమయ్యాయి. ఉదయం నుంచి ఉక్కపోతగా ఉన్న వాతావరణం మధ్యాహ్నానికి ఒక్కసారిగా మబ్బులు కమ్ముకుని భారీ వర్షం మొదల్కొంది. వర్షం కారణంగా శ్రీశైలం క్షేత్రానికి వచ్చిన భక్తులు దర్శనానికి వెళుతూ అకాల వర్షంతో రేకుల షెడ్ల కిందకు పరుగులు తీశారు. మరికొందరు భక్తులు వసతిగృహాలకు పరిమిత మయ్యారు. ఎండ, ఉక్కపో తకు గురైన స్థానికులు భక్తులు భారీ వర్షం పడటంతో కొద్దిపాటి ఉపశమనం పొందారు. ఉరుములు మెరుపులు ఈదురుగాలితో వర్షం మొదలవడంతో ముం దస్తుగా విద్యుత్ అధికారులు శ్రీశైలం క్షేత్రంలో విద్యుత్‌ను నిలిపివేశారు.

నరసన్నపేటలో స్క్రాప్ గోడౌన్ దగ్ధం

శ్రీకాకుళం, మహానాడు:
శ్రీకాకుళం జిల్లా నరసన్నపేట మండల కేంద్రంలోని స్థానిక హెచ్‌పీ గ్యాస్ గోడౌన్ దగ్గర ఉన్న స్క్రాప్ గోడౌన్ సోమవారం ఉదయం అగ్నికి ఆహుతి అయింది. గుర్తుతెలియని దుండగులు దీనిని తగలబెట్టి ఉండవచ్చునని స్క్రాప్ గోడౌన్ యజమాని కోరాడ వైకుంఠరావు ఆరోపిస్తున్నారు.

సుమారు రూ.70 లక్షలు ఆస్తి నష్టం ఉంటుందని అంచనా వేస్తున్నారు. సమాచారం అందుకున్న నరసన్నపేట అగ్నిమాపక సిబ్బంది మంటలను అదుపు చేసేందుకు ప్రయత్నిస్తున్నారు.

పవిత్ర హజ్ యాత్ర ప్రారంభం

గన్నవరం,మహానాడు
పవిత్ర మజ్ యాత్రను రాష్ట్ర మైనారిటీ సంక్షేమ శాఖ చైర్మన్, ప్రభుత్వ కార్యదర్శి హర్షవర్ధన్ సోమవారం గన్నవరం ఈద్గా జామా మసీదు హజ్ క్యాంపు నుంచి పచ్చ జెండా ఊపి ప్రారంభించారు. వక్ఫ్ బోర్డు సీఈవో, హజ్ కమిటీ ఈవో అబ్దుల్ ఖదీర్, హజ్ కమిటీ సభ్యులు, సీఆర్‌డీఏ అదనపు కమిషనర్ అలీంబాషా, దూదేకుల కార్పొరేషన్ ఎండీ గౌస్ పీర్, ఉర్దూ అకాడమీ డైరెక్టర్ మస్తాన్‌వలి, తదితరులు యాత్రి కులకు అభినందనలు తెలిపారు.

జనం గుండె చప్పుడు
మహానాడు
www.mahanaadu.com
డిజిటల్ న్యూస్ పేపర్ || మంగళవారం 28, మే 2024

నెహ్రూ కట్టిన ప్రాజెక్టులలో నీళ్లు తాగి బతకలేదా?

- టీపీసీసీ వర్కింగ్ ప్రెసిడెంట్ జగ్గారెడ్డి చురకలు
- గాంధీభవన్‌లో నెహ్రూ వర్ధంతి సందర్భంగా నివాళి

హైదరాబాద్, మహానాడు:
జవహర్ లాల్ నెహ్రూ 60వ వర్ధంతి సందర్భంగా సోమవారం గాంధీభవన్‌లో పీసీసీ వర్కింగ్ ప్రెసిడెంట్ జగ్గారెడ్డి నివాళు లర్పించారు. ఈ సందర్భంగా ఆయన మాట్లాడుతూ నెహ్రూ ప్రధాని అయినప్పుడు ఉన్న పరిస్థితులు వేరు. ఉమ్మడి రాష్ట్రంలో నాగార్జున సాగర్, శ్రీశైలం ప్రాజెక్టుల నిర్మాణం చేశారు. వాటితో వ్యవ సాయానికి నీరు అందించారు. విద్యుత్ ఉత్పత్తి చేసే ప్రాజెక్టులు నిర్మాణం చేశారు. కరువు నివారణకు ఎఫ్‌సీఐ ఏర్పాటు చేసుకునే ఉపాయం చేశారు. పదేళ్లలో ప్రధాని మోదీ ఒక్క సాగునీటి ప్రాజెక్టు నిర్మాణం అయిన చేశారా? అని ప్రశ్నించారు. తాగునీటి కొరత రావద్దని మంజీరా డ్యాం నిర్మాణం చేశారు. కాంగ్రెస్ ప్రభు త్వ హయాంలో కట్టిన డ్యాం నీళ్లు కేసీఆర్, కేటీఆర్, హరీష్‌రావులు తాగి పెరిగారు. కిషన్‌రెడ్డి హైదరా బాద్‌కు వచ్చిన మంజీరా నీరు తాగలేదా..? కాంగ్రెస్ ఏం చేయలేదు అని ఎలా అంటారు? విశాఖ స్టీల్‌ప్లాంట్ కట్టింది కాంగ్రెస్.. ప్రభుత్వ రంగ సంస్థలను ప్రైవేటు పరం చేస్తుంది మోదీ ప్రభుత్వమని వ్యాఖ్యానించారు.

మాజీ మంత్రి సీతాదేవి కన్నుమూత

- ఎన్టీఆర్ కేబినెట్‌లో గుర్తింపు
- సంతాపం ప్రకటించిన చంద్రబాబు

విజయవాడ, మహానాడు:
మాజీ మంత్రి యెర్నేని సీతాదేవి హైదరాబాద్‌లో గుండెపోటుతో మృతిచెందారు. ఆమె 1985,1994లలో ముదినేపల్లి ఎమ్మెల్యేగా పనిచేశారు. 1988లో ఎన్టీఆర్ కేబినెట్‌లో విద్యాశాఖ మంత్రిగా బాధ్యతలు నిర్వర్తించారు. ప్రస్తుతం విజయ డెయిరీ డైరెక్టర్‌గా ఉన్నారు. ఆమె మృతికి టీడీపీ అధినేత చంద్రబాబు నాయుడు సంతాపం వ్యక్తం చేశారు. రెండు పర్యాయాలు శాసనసభ్యురాలిగా ఎన్నికైన సీతా దేవి, విద్యాశాఖా మంత్రిగా తనదైన ముద్ర వేశారని అన్నారు. సీతాదేవి ఆత్మకు శాంతి చేకూరాలని ప్రార్థించారు. ఆమె కుటుంబసభ్యులకు ప్రగాఢ సానుభూతిని ప్రకటించారు.

ఒక్క నిమిషంలోనే ఫోన్ చార్జింగ్

- 10 నిమిషాల్లోనే ఎలక్ట్రిక్ కారుకు ఫుల్ చార్జింగ్
- కొలరాడో యూనివర్సిటీ అసిస్టెంట్ ప్రొఫెసర్ ఘనత

కేవలం ఒకే ఒక్క నిమిషంలో ఫోన్‌కు 0 నుంచి 100 శాతం వరకు చార్జ్ చేయగలిగే కొత్త సాంకేతికతను కొలరాడో యూనివర్సిటీ అసిస్టెంట్ ప్రొఫెసర్ అంకుర్ గుప్తా అభివృద్ధి చేశారు. ఈ టెక్నాలజీ ద్వారా ల్యాప్‌టాప్, మొబైల్ ఫోన్లకు ఒక్క నిమిషంలో, ఎలక్ట్రిక్ కారుకు 10 నిమిషాల్లోనే ఫుల్ చార్జింగ్ చేయొచ్చని తెలిపారు. విద్యుత్ గ్రిడ్లలో వేగంగా విద్యుత్‌ను నిల్వ చేయడానికి కూడా ఈ సాంకేతికత ఉపయోగపడుతుందని వివరించారు.

సీఎస్‌పై ఈసీకి అంత ప్రేమ ఎందుకో?

- కౌంటింగ్‌కు ఆయనను పక్కన పెట్టాలి
- వినుకొండ టీడీపీ అభ్యర్థి జి.వి.ఆంజనేయులు

వినుకొండ, మహానాడు:
వరుస వివాదాల్లో ఉంటూ తీవ్రమైన ఆరోపణలు ఎదుర్కొంటున్న సీఎస్ జవహర్‌రెడ్డిని ఎన్నికల సంఘం ఎందుకంత ప్రత్యేకంగా చూస్తోంది? ఇప్పటివరకు ఎందుకు చర్యలు తీసుకోలేదని వినుకొండ టీడీపీ అభ్యర్థి జి.వి.ఆంజ నేయులు ప్రశ్నించారు. కీలకమైన ఎన్నికల సమయంలో ఇలాంటి వ్యక్తిని సీఎస్‌గా కొనసాగించడం అంటే ప్రజాస్వామ్యాన్ని అపహాస్యం చేయడమేనని మండిపడ్డారు. కౌంటింగ్ రోజు కూడా ఇలాంటి వ్యక్తి చేతుల్లో అధికార యంత్రాంగం ఉండడం అత్యంత ప్రమాదకరమన్న ఆయన ఎన్నికల సంఘం ఇకనైనా సీఎస్‌ను పక్కన పెట్టాల్సిన తరుణం వచ్చిందన్నారు. విశాఖ భూ కుంభకోణంలో ఈసీ సమగ్ర దర్యాప్తు జరిపించాలని డిమాండ్ చేశారు. ప్రభుత్వం మారడం ఖాయమన్న సం కేతాల నేపథ్యంలో ఆయన ఇంకా ఆ పదవిలో ఉంటే తన అధికారం, పలుకుబడిని ఉపయోగించి సాక్ష్యాల తారుమారు చేయడం, రికార్డులు మార్చడం వంటివి చేసే ప్రమాదం కూడా ఉందని ఈసీ గుర్తించాలని సూచించారు.

రాష్ట్రంలో జగన్ సహకారంతో మేఘా దోపిడీ

- సీఆర్‌డీఏ సామగ్రి విశాఖకు తరలింపు సిగ్గుచేటు
- హైడ్రో పవర్‌లోనూ రూ.1500 కోట్ల లబ్ధికి యత్నం
- కూటమి వచ్చాక వాటిపై విచారణ జరిపిస్తాం
- బీజేపీ ముఖ్య అధికార ప్రతినిధి లంకా దినకర్

అమరావతి, మహానాడు:
రాజధాని అమరావతి నిర్మాణానికి సీఆర్‌డీఏ పరిధిలోని ఎలక్ట్రికల్ పనులకు సంబంధించిన అండర్‌గ్రౌండ్ కేబుల్, ఇతర సామగ్రిని సీఆర్‌డీఏ అనుమతి లేకుం డానే మెగా ఇంజినీరింగ్ సంస్థ విశాఖపట్నంకు తరలించి అక్కడి నుంచి తిప్పి పంపుతున్నట్లు ఆరోపణలు వస్తున్నాయని బీజేపీ ముఖ్య అధికార ప్రతినిధి లంకా దినకర్ ఒక ప్రకటనలో తెలిపారు. వాటిని సరఫరా చేసి సొమ్ము చేసుకున్న కంపె నీలు జగన్ సహకారంతో ప్రజాధనాన్ని దోచుకోవడం తప్ప మరో ఉద్దేశం లేదని విమర్శించారు. అమరావతే రాజధాని అని చెప్పాక కూడా అమరావతి అండర్ గ్రౌండ్ కేబుల్ ఇలా అక్రమంగా తరలిస్తున్నారంటే అవినీతి కోసం ఎంత విచ్చల విడిగా బరితెగించారో అర్థమవుతుందని మండిపడ్డారు.

పోలవరం, రాయలసీమ లిఫ్ట్ ఇరిగేషన్, వెలిగొండ ప్రాజెక్టులను సకాలంలో పూర్తి చేయడంలో విఫలమైన మేఘా ఇంజినీరింగ్‌కు వైఎస్ జగన్ ఇప్పటికే అనేక ప్రాజెక్టులను అక్రమంగా కట్టబెట్టి నష్టం చేకూర్చారని దుయ్యబట్టారు. మరోవంక పోలవరం ప్రాజెక్టు దగ్గర 960 మెగావాట్ల హైడ్రో పవర్ ప్రాజెక్టును మేఘా ఇంజనీరింగ్ సంస్థ సకాలంలో పూర్తి చేయకుండా, మరో ఏడాది గడువు పెంచుకోవడం ద్వారా దాదాపు 1500 కోట్లు అయాచిత లబ్ధి కోసం ప్రణాళిక వేయగా పీపీఏ నుంచి అనుమతులు రాలేదు. రివర్స్ టెండరింగ్‌తో ప్రారంభమైన మేఘా దోపిడీ చివరకు రాజధాని అమరావతి కేబుల్ వరకు ఐదేళ్లుగా కొనసాగుతుందని ధ్వజమెత్తారు. కూటమి ప్రభుత్వం విచారణ జరిపించి నిజాలు నిగ్గు తేల్చి రాష్ట్రానికి నష్ట నివారణ చర్యలు చేపట్టడానికి ప్రాధాన్యం ఇస్తుందని తెలిపారు.

ఆసుపత్రిలో ప్రతి తల్లి,బిడ్డకు ట్యాగ్ తప్పనిసరి

- గుత్తేదారుడు బాధ్యతగా పనిచేయాలి
- జీజీహెచ్ సూపరింటెండెంట్ కిరణ్‌కుమార్

గుంటూరు,
ప్రభుత్వ ఆసుపత్రిలో తల్లి, బిడ్డకు ప్రతిరోజూ ట్యాగ్ తప్పనిసరిగా ఉండేవిధంగా చర్యలు తీసుకుంటున్నట్లు సూపరింటెండెంట్ డాక్టర్ కిరణ్‌కుమార్ చెప్పారు. సోమవారం నవ జాత శిశువుల దొంగతనాన్ని నిరోధించే (ఆర్ఎఫ్ఐడీ) కేంద్రాన్ని ఆయన పరిశీలించారు. అనంతరం బాలింతల వార్డును కూడా తనిఖీ చేశారు. తనిఖీల్లో అనేకమంది తల్లి,బిడ్డలకు ట్యాగ్ లేకపోవడాన్ని గుర్తించినట్లు చెప్పారు. కేవలం కంటి తుడుపుగా గుత్తేదారుడు పనిచేస్తున్నట్లు కనపడుతోందని అసంతృప్తి వ్యక్తం చేశారు. ఒక్కో వార్డులో 25 నుంచి 30 మంది బాలింతలు ఉండగా అందులో కేవలం అయిదారు మందికి మాత్రమే ట్యాగ్‌ను అమరు స్తున్నట్లు చెప్పారు.

కాన్పు అయిన ప్రతి బాలింతకు, బిడ్డకు ట్యాగ్‌ను అమర్చాల్సిన అవసరం ఉందన్నారు. లేకుంటే పిల్లలు అపహరణకు గురయ్యే ప్రమాదం ఉందని తెలిపారు. గుత్తేదారుడికి పలుమార్లు చెప్పినా పెడచెవిన పెడుతున్నా రని ఆగ్రహం వ్యక్తం చేశారు.

ఇక్కడ పని చేసే సిబ్బంది కేవలం ఒక్కరు మాత్రమే ఉన్నారని మూడు షిఫ్టులలో ముగ్గురిని నియమించక పోవడం వల్ల అనేక సమస్యలు ఎదురవు తున్నాయని తెలిపారు.

దీనివల్ల సాయంత్రం, రాత్రి సమయాల్లో పిల్లల సంరక్షణకు సరైన చర్యలు తీసుకోలేకపోతున్నారని చెప్పారు. తల్లి,బిడ్డకు ట్యాగ్ తీసి పెట్టుకునే విధంగా కాకుండా లాక్ పడే విధంగా ట్యాగ్‌ను కట్టుదిట్టంగా పనిచేసే విధంగా చర్యలు తీసుకోవాలని గుత్తేదారుడికి నోటీసులు పంపించినట్లు వివరించారు.

కౌంటింగ్ నేపథ్యంలో ఎస్పీ సూచనలు

- రాజకీయపార్టీలు, ప్రజలు సహకరించాలి
- ఊరేగింపులు, ర్యాలీలు, బాణసంచా నిషేధం

గుంటూరు, మహానాడు:
కౌంటింగ్ సందర్భంగా వివిధ రాజకీయ పార్టీల నాయకులు, కార్యకర్తలు, ప్రజలు సంయమనంతో వ్యవహరించాలని ఎస్పీ తుషార్ డూండి కోరారు. కౌంటింగ్‌కు ముందు, కౌంటింగ్ రోజు, కౌంటింగ్ తర్వాత ఎటువంటి అవాంఛనీయ ఘటనలు చోటు చేసుకోకుండా పటిష్ట భద్రతా చర్యలు తీసుకుంటున్నా మని, కౌంటింగ్ రోజు 144 సెక్షన్, 30 పోలీస్ యాక్ట్ అమలులో ఉంటుందని తెలిపారు. కౌంటింగ్ ముగిసిన తర్వాత ఎటువంటి ఊరేగింపులు, ర్యాలీలు చేయకూడ దని, మందుగుండు సామగ్రిని కాల్చకూడదని సూచిం చారు. ఎవరు కూడా గుంపులుగా ఉండకూ డదని, శాంతి భద్రతలకు విఘాతం కలిగిస్తే ఉపేక్షించబోమని హెచ్చరించారు. ఆదేశాలను ఉల్లంఘిస్తే చట్టపరమైన చర్యలు తీసుకుంటామని హెచ్చరించారు. ఎన్నికల నియమావళి అమలులో ఉన్నందున ఎవరైనా విద్వేషాలు రెచ్చగొట్టే విధంగా వ్యాఖ్యలు చేసినా, ఘర్షణలకు పాల్పడినా కఠిన చర్యలు తీసుకుంటామని హెచ్చరించారు. ఎన్నికల సమయంలో నమోదు చేసే కేసుల తీవ్రత ఎక్కువగా ఉంటుందని తెలిపారు.

రైతు సమస్యలను గాలికొదిలిన ప్రభుత్వం

- ఆరునెలల్కైనా వ్యవసాయ ప్రణాళిక లేదు
- రైతుల అప్పుపై ఎందుకు స్పందించడం లేదు
- బీజేపీ అధికార ప్రతినిధి రాణి రుద్రమ

హైదరాబాద్, మహానాడు: బీజేపీ రాష్ట్ర కార్యాలయంలో పార్టీ అధికార ప్రతినిధి రాణి రుద్రమ సోమవారం మీడియా సమావేశంలో మాట్లాడారు. రైతులు వానాకాలం పంటలకు సిద్ధమవుతు న్నారు. కానీ, ప్రభుత్వం మాత్రం రైతులు ఎదుర్కొంటున్న సమస్యలను పట్టించు కోలేదని ధ్వజమెత్తారు. రైతు భరోసా సొమ్ము ఎందుకు ఇవ్వలేదని ప్రశ్నించారు. నకిలీ పత్తి విత్తనాలు పంపిణీ జోరుగా సాగుతోంది. కంపెనీల నుంచి కూడా నకిలీ పత్తి విత్తనాల గురించి సమాచారం అందించినా పట్టించుకోలేదని మండిపడ్డారు. రైతులను ముఖ్యమంత్రి ఏ మాత్రం పట్టించుకోవడం లేదు. రైతులకు సంబంధిం చిన వ్యవసాయ ప్రణాళిక ఆరు నెలలు అయినా ఎందుకు విడుదల చేయలేదని నిలదీశారు. ముఖ్యమంత్రి సాక్షాతూ రైతుబిడ్డ అని చెప్పుకోవడం తప్ప వారి సమస్యలను గాలికి వదిలేశారని ధ్వజమెత్తారు. రూ.500 బోనస్ ఇస్తామని హామీ ఇచ్చి ఇంతవరకూ దాని సంగతి లేదు. తెలంగాణ సివిల్ సప్లై వాళ్లు పారదర్శకం గా పని చేయడం లేదు. రూ.58 వేల కోట్ల అప్పుల్లో పౌరసరఫరా శాఖ ఉంది. కాళేశ్వరం కంటే రైతులకు సంబంధించిన అప్పు పెద్ద స్కాం. తెలంగాణ ప్రభు త్వానికి ఏ సంబంధం లేకపోతే ఎందుకు స్పందించడం లేదు. గత బిఆర్ఎస్ ప్రభుత్వంతో పాటు ఇప్పటి కాంగ్రెస్ ఏం లాలూచీ జరిగిందో చెప్పాలని ప్రశ్నిం చారు. రైతులకు సంబంధించిన ప్రభుత్వం చెబుతున్న అప్పులపై సీబీఐ ఎంక్వైరీ వేయాలని డిమాండ్ చేశారు.

సకాలంలో మండల కేంద్రాలకు స్కూల్ బ్యాగులు

- 250 ట్రక్కుల్లో ఫ్యాక్టరీల నుంచి స్టాక్
- అంతరాష్ట్ర సరిహద్దుల్లో రాకపోకలకు ప్రణాళిక
- పాఠశాల విద్యాశాఖ ప్రిన్సిపల్ సెక్రటరీ ప్రవీణ్ ప్రకాష్

విజయవాడ, మహానాడు:
రాష్ట్రంలోని మండల కేంద్రాలకు స్కూల్ బ్యాగ్‌లను సకాలంలో చేర్చడానికి చర్యలు తీసుకుంటున్నట్లు పాఠశాల విద్యాశాఖ ప్రిన్సిపల్ సెక్రటరీ ప్రవీణ్ ప్రకాష్ తెలిపా రు. దేశవ్యాప్తంగా సాధారణ ఎన్నికలు జరుగుతున్న నేపథ్యంలో అంతరాష్ట్రాల మధ్య రాకపోకల విషయంలో ఆంక్షలు ఉన్నాయని, ఎన్నికల నిబంధనలు అతిక్ర మించకుండా స్కూల్ బ్యాగ్‌లు తయారయ్యే ఫ్యాక్టరీ నుంచి ట్రక్కుల ద్వారా రాష్ట్రం లోని మండల కేంద్రాలకు వాటిని తరలించే ప్రక్రియ సవాళ్లతో కూడుకున్నదన్నారు. అంతరాష్ట్రాలను దాటి వచ్చే విషయంలో ఎలాంటి ఇబ్బందులు కలగకుం డా 250 ట్రక్కుల ద్వారా స్కూల్ బ్యాగ్‌లను రాష్ట్రానికి తరలించ డానికి ప్రణాళిక రూపొందించామన్నారు. అంతరాష్ట్ర సరిహద్దులను దాటేటప్పుడు ఎదురయ్యే సవాళ్లను అధిగమించడానికి ప్రతి ట్రక్కు డ్రైవర్‌కు ఒక అండర్ టేకింగ్ ఇవ్వడం జరిగిందన్నారు. ప్రతి చెక్‌పోస్ట్‌లో

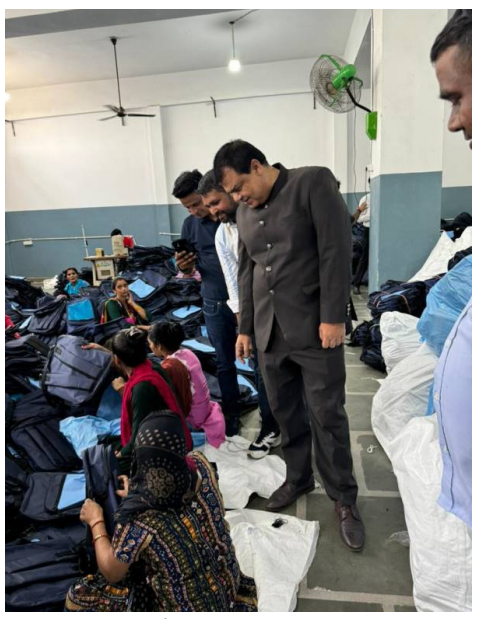

డ్రైవర్లు అండర్ టేకింగ్ చూపించడం ద్వారా స్టాక్ రాష్ట్ర ప్రభుత్వానికి చెందినదని స్పష్టం చేసి గమ్యస్థానాలను

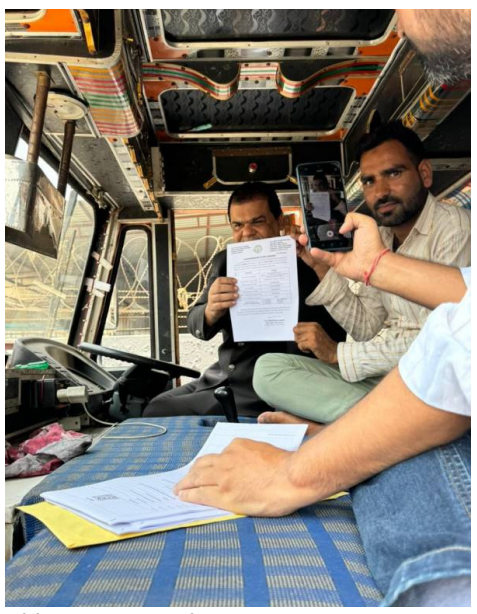

చేర్చేందుకు చర్యలు తీసుకుంటున్నా మన్నారు. నాణ్యత విషయంలో ఎలాంటి రాజీ ఉండదని స్పష్టం చేశారు.

జనం గుండె చప్పుడు
మహానాడు
www.mahanaadu.com
డిజిటల్ న్యూస్ పేపర్ | మంగళవారం 28, మే 2024

అపర్ణ సినిమాస్‌దే ది బెస్ట్ మాల్ అవుతుంది

- నిర్మాత ఎన్వీ ప్రసాద్

సక్సెస్ ఫుల్ కన్స్ట్రక్షన్ సంస్థ అపర్ణ కన్స్ట్రక్షన్స్ సినిమాస్ లోకి అడుగుపెట్టింది. ప్రేక్షకులు లార్జర్ దెన్ లైఫ్ సినిమాటిక్ ఎక్స్ పీరియన్స్ అందించేలా మోడరన్ టెక్నాలజీ, అద్భుతమైన యాంబియన్స్, వరల్డ్ క్లాస్ ప్రొజెక్షన్, సౌండ్ సిస్టమ్, సిట్టింగ్, లగ్జరీ సదుపాయలతో అపర్ణ సినిమాస్ మల్టీ ప్లెక్స్ ని గ్రాండ్ గా లాంచ్ చేసింది. ఘనంగా జరిగిన ఈవెంట్ లో అపర్ణ సినిమాస్ లోగోని లాంచ్ చేశారు. అపర్ణ సినిమాస్ గ్రాండ్ లాంచ్ ఈవెంట్ లో అపర్ణ కన్స్ట్రక్షన్ %డ% ఆపరేషన్స్ హెడ్ రామ కృష్ణ మాట్లాడుతూ.. 2010లో నల్లగండ్లలో ఏమీ వుండేది కాదు. అ రోజుల్లోనే సిటీలో అతి పెద్ద గ్రేటెడ్ కమ్యూనిటీ అపర్ణ సరోవర్ ని కట్టి ఇవ్వడం జరిగింది. ఇది నిర్మించినప్పుడే మా కస్టమర్స్ కి మల్టీ ఫ్లెక్స్, మాల్ రాబోతుందని చెప్పాం. ఆ ప్రామిస్ పూర్తి చేయడానికి అపర్ణ సినిమాస్ కట్టడం జరిగింది. అపర్ణ ఏది చేసినా ది బెస్ట్ గా వుంటుంది. మాల్, సినిమాస్ కూడా ది బెస్ట్. ఎన్వీ ప్రసాద్ గారి సలహాలతో అపర్ణ సినిమాస్ లోకి రావడం జరిగింది. ఎక్కడా రాజీపడకుండా అత్యద్భుతంగా మల్టిప్లెక్స్ ని కట్టాం. యాంబియన్స్. ప్రొజక్షన్, సౌండ్, సిట్టింగ్, కంట్రోల్ టెంపరేచర్, లాబీ, రెస్ట్ రూమ్స్

ఇలా అనీ ఆధునాతన టెక్నాలజీతో నిర్మించడం జరిగింది. అలాగే సినిమాతో పాటు మంచి ఫుడ్ ని కూడా ఆస్వాదించే ఏర్పాటు చేయడం జరిగింది. అపర్ణ సినిమాస్ ప్రేక్షకులు గొప్ప సినిమాటిక్ అనుభూతిని పంచుతుంది' అన్నారు. నిర్మాత ఎన్వీ ప్రసాద్ మాట్లాడుతూ..అపర్ణ సంస్థల ఓనర్, నేను స్నేహితులం. తను ఏదైనా ది బెస్ట్ కోరుకుంటారు. ఎక్కడా రాజీపడడు. ఈ మాల్‌లో కొత్త స్పెషాలిటీ అండర్ గ్రౌండ్‌లో రెండు కార్లు ఒకేసారి వెళ్ళొచ్చు, రావచ్చు. ది బెస్ట్ సౌండ్ సిస్టమ్ సిట్టింగ్ ప్రొజెక్షన్ వుంది. సినిమాతో పాటు ఫుడ్ కూడా రిజనబుల్ ధరల్లోనే వుంటాయి. అపర్ణ ప్రపంచవ్యాప్తంగా ఓ మంచి బ్రాండ్. సినిమాస్‌లో ది బెస్ట్‌గా వుండేలా అద్భుతంగా నిర్మించారు. మే31 నుంచి అందరికీ అందుబాటులోకి వస్తుంది. ఇది ఇండియాలోనే ఒక ప్రైడ్ మాల్ అవుతుంది. ప్రేక్షకులు గొప్ప అనుభూతితో సినిమా చూసి వెళ్తారు. అపర్ణ సంస్థ సినిమాస్ లోకి రావడం సినిమాలకి శుభపరిణామం. కొత్త బ్రాండ్ లాంచ్ అయ్యింది. భవిష్యత్ లో మరిన్ని థియేటర్స్ లో వస్తాయి. ఇండియాలోనే అపర్ణ సినిమాస్ బెస్ట్ మాల్ అవుతుందని కోరుకుంటున్నాను" అన్నారు. హెడ్ ఆపరేషన్స్ & అపర్ణ సినిమాస్ సునీల్ ద్వివేది మాట్లాడుతూ.. అపర్ణ సినిమాకి అందరికీ స్వాగతం.

మిషన్ సి 1000 మెలోడీ సాంగ్

ఎస్ వి క్రియేషన్ పతాకంపై తేజేశ్వర్ స్వీయ దర్శకత్వంలో తెరకెక్కిన మిషన్ సి 1000 పాన్ ఇండియా 8 బాషలలో సినిమా మెలోడీ సాంగ్ , ఫస్ట్ లుక్ పోస్టర్ ను ప్రముఖ నిర్మాత, తెలుగు ఫిలిం ఛాంబర్ అధ్యక్షుడు దిల్ రాజు ఆవిష్కరించారు. తేజేశ్వర్, ప్రగ్యా నయన్ హీరో హీరోయిన్లుగా నటించారు. శ్రీధర్ ఆత్రేయ సంగీతం సమకూర్చారు , బ్యాక్ గ్రౌండ్ మ్యూజిక్ విన్ని . ప్రస్తుతం సినిమా పోస్ట్ ప్రొడక్షన్ పనులు జరుగుతున్నాయి. అన్ని పనులు పూర్తిచేసి త్వరలోనే విడుదల చేయడానికి సన్నాహాలు చేస్తున్నాం అని దర్శకుడు తేజేశ్వర్ తెలిపారు.ఇతర పాత్రల్లో కబీర్ దుహన్ సింగ్ ,జయ ప్రకాష్, సుధ, అనిష్ కురువిల్లా, కాలి చరణ్ మహారాజ్, సంజయ్ పాండే నటిస్తున్నారు. మసాదే లక్ష్మి నారాయణ, జేవిపి, విశ్వనాథ్ శ్రీనివాస్, ప్రసాద్ సానా ఈ సినిమాకు పాటలు రాశారు.

బాహుబలి యానిమేటెడ్ సిరీస్

క్రౌన్ ఆఫ్ బ్లడ్'లో బాహుబలికి చెందిన తెలుగు డబ్బింగ్ ఆర్టిస్ట్ సామర్లకోట సాయిరాజ్ మాట్లాడుతూ, "ఇటువంటి దిగ్గజ వాయిస్ మరియు వ్యక్తిత్వాన్ని సరిపోల్చడం ఒక పెద్ద సవాలు" అని అన్నారు. బాహుబలి మరియు మాహిష్మతి ప్రపంచంలో వినని, చూడని మరియు సాక్ష్యం లేని అనేక సంఘటనలు మరియు కథలు ఉన్నాయి. డిస్నీ ం హాట్‌స్టార్ మరియు గ్రాఫిక్ ఇండియా ఇటీవల భారతదేశంలోని అభిమానుల అభిమాన చిత్ర ఫ్రాంచైజీలలో ఒకటైన హాట్‌స్టార్ స్పెషల్స్ 'బాహుబలి: క్రౌన్ ఆఫ్ బ్లడ్', ఇది మహిష్మతి యొక్క గొప్ప రాజ్యాన్ని మరియు సింహాసనాన్ని రహస్య యుద్ధవీరుడు రక్త దేవ నుండి రక్షించడానికి బాహుబలి మరియు భల్లాలదేవ చేతులు కలిపిన కథ యొక్క యానిమేటెడ్ సిరీస్‌ను ప్రారంభించింది. గ్రాఫిక్ ఇండియా మరియు ఆర్కా మీడియావర్క్స్ ప్రొడక్షన్, బాహుబలి: క్రౌన్ ఆఫ్ బ్లడ్‌ను గొప్ప దార్శనికుడు ఎస్.ఎస్. రాజమౌళి, శరద్ దేవరాజన్ & శోబు యార్లగడ్డ నిర్మించగా, జీవన్

కాంగ్ & నవీన్ జాన్ దర్శకత్వం వహించడంతో పాటు, నిర్మాతలుగా వ్యవహరించారు. ఒక పాత్రగా బాహుబలి బలం మరియు గ్రిట్‌లకు పర్యాయపదంగా ఉంటుందిబీ మీ వాయిస్‌తో స్క్రీన్‌పై అనువదించడం అంత తేలికైన పని కాదు. ప్రఖ్యాత డబ్బింగ్ కళాకారుడు సామర్లకోట సాయిరాజ్ తెలుగులో ప్రముఖపాత్ర – బాహుబలికి తన గాత్రాన్ని అందించిన అనుభవం గురించి తన అనుభవాలను, ప్రక్రియను మరియు దీనిని విజయవంతం చేసిన వ్యక్తుల గురించి వెల్లడించారు. దానిని మరింత వివరిస్తూ, డబ్బింగ్ ఆర్టిస్ట్ సామర్లకోట సాయిరాజ్ ఇలా అన్నారు, "ఇది కొంచెం ఛాలెంజింగ్‌గా ఉంది. అలాంటి ఐకానిక్ వాయిస్ మరియు పర్సనాలిటీని మ్యాచింగ్ చేయడం ఒక టాస్క్‌గా ఉంది. ఆ పాత్ర కోసం ప్రేక్షకుల నుండి ఇప్పటికే ఒక నిరీక్షణ ఉంది, కాబట్టి నేను నింపడానికి పెద్ద బూట్లు ఉన్నట్లు అనిపించింది.

జూన్ 7న 'నమో'

సర్వైవల్ కామెడీ జానర్‌లో పూర్తి వినోదాత్మక చిత్రంగా 'నమో' అనే సినిమా రాబోతోంది. విశ్వంత్ దుద్దంపూడి, అనురూప్ కటారి హీరోలు విస్మయ హీరోయిన్‌గా శ్రీ నేత్ర క్రియేషన్స్, ఆర్ఎ్స ఫిల్మ్ ఫ్యాక్టరీ బ్యానర్ల మీద ఏ

ప్రశాంత్ ఈ మూవీని నిర్మించారు. ఈ చిత్రంతో ఆదిత్య రెడ్డి కుందూరు దర్శకులుగా పరిచయం కాబోతున్నారు. ఈ మూవీ జూన్ 7న విడుదలకు సిద్ధంగా ఉంది. ఈ క్రమంలో వదిలిన పోస్టర్ అందరినీ ఆకట్టుకుంటోంది. విశ్వంత్, అనురూప్ కాంబోలో హిలేరియస్ కామెడీ ఎంటర్టైనర్‌గా రానున్న ఈ మూవీ నుంచి వదిలిన పోస్టర్, టీజర్ అన్నీ కూడా ఆడియెన్స్‌ను ఆకట్టుకున్నాయి. అయితే ఇప్పుడు ఈ చిత్రానికి సంబంధించిన రిలీజ్ డేట్‌ను ప్రకటించారు. జూన్ 7న సినిమాను విడుదల చేయబోతోన్నట్టుగా రిలీజ్ చేసిన పోస్టర్‌లో హీరోలిద్దరూ వింత ఎక్స్‌ప్రెషన్స్ పెట్టి కనిపిస్తున్నారు. ఈ చిత్రానికి కెమెరామెన్‌గా రాహుల్ శ్రీవాత్సవ్ మ్యూజిక్ డైరెక్టర్‌గా క్రాంతి ఆచార్య వడ్లూరి ఎడిటర్‌గా సనల్ అనిరుధన్ పని చేశారు.

జూన్ 7న 'రక్షణ'

'ఆర్ఎక్స్100', 'మంగళవారం' వంటి సినిమాలతో తనదైన గుర్తింపును సంపాదించుకున్న హీరోయిన్ పాయల్ రాజ్‌పుత్. ఆమె ఇప్పటి వరకు చేసిన పాత్రలకు భిన్నంగా..పవర్‌ఫుల్ ఇన్వెస్టిగేటివ్ పోలీస్ ఆఫీసర్ పాత్రలో నటించిన క్రైమ్ ఇన్వెస్టిగేటివ్ థ్రిల్లర్ 'రక్షణ'. రోషన్, మానస్ తదితరులు కీలక పాత్రల్లో నటించారు. సీట్ ఎడ్జ్ థ్రిల్లర్‌గా రక్షణ చిత్రం మెప్పించనుంది. రీసెంట్‌గా విడుదలైన ఈ టీజర్‌కు సూపర్బ్ రెస్పాన్స్ వచ్చింది. హరిప్రియ క్రియేషన్స్ బ్యానర్‌పై ప్రణదీప్ ఠాకోర్ దర్శకత్వం వహిస్తూ ఈ చిత్రాన్ని

నిర్మిస్తున్నారు. ఈ చిత్రాన్ని జూన్ 7న విడుదల చేస్తున్నారు. ఈ సందర్భంగా దర్శక నిర్మాత ప్రణదీప్ ఠాకోర్ మాట్లాడుతూ "'రక్షణ' టీజర్‌కు చాలా మంచి స్పందన వస్తుంది. ఇదొక ఓ క్రైమ్ ఇన్వెస్టిగేటివ్ మిస్టరీ డ్రామా. పాయిల్ పవర్ఫుల్ పాత్రలో కనిపించనున్నారు. ఒక పోలీస్ ఆఫీసర్ జీవితంలో జరిగిన ఘటన స్ఫూర్తితో రాసిన కథతో సినిమా రూపొందింది. ఏ దశలోనూ రాజీ పడకుండా ఉన్నత నిర్మాణ విలువలతో సినిమాను తెరకెక్కించాం. ఈ సీట్ ఎడ్జ్ క్రైమ్ థ్రిల్లర్‌ను జూన్ 7న విడుదల చేస్తున్నాం" అన్నారు.

"భజే వాయు వేగం"లో ట్రెడిషనల్ అమ్మాయి ఇందు క్యారెక్టర్‌లో ఆకట్టుకుంటా

- హీరోయిన్ ఐశ్వర్య మీనన్

స్పై సినిమాలో స్టైలిష్ యాక్షన్ తో ఆకట్టుకున్న హీరోయిన్ ఐశ్వర్య మీనన్...అందుకు పూర్తి కాంట్రాస్ట్ క్యారెక్టర్ లో "భజే వాయు వేగం"లో కనిపించనుంది. హీరో కార్తికేయ గుమ్మకొండ హీరోగా నటించిన ఈ చిత్రాన్ని ప్రతిష్ఠాత్మక నిర్మాణ సంస్థ యూవీ క్రియేషన్స్ సమర్పణలో యూవీ కాన్సెప్ట్స్ బ్యానర్ నిర్మిస్తోంది. హ్యాపీ డేస్ ఫేమ్ రాహుల్ టైసన్ కీలక పాత్రను పోషించాడు. ఎమోషనల్ యాక్షన్ థ్రిల్లర్ కథతో దర్శకుడు ప్రశాంత్ రెడ్డి ఈ చిత్రాన్ని రూపొందించారు. ఈ నెల 31న "భజే వాయు వేగం" సినిమా వరల్డ్ వైడ్ గ్రాండ్ థియేట్రికల్ రిలీజ్ కు వస్తోంది. ఈ సందర్భంగా సినిమా హైలైట్స్ తన ఇంటర్వ్యూలో తెలిపింది హీరోయిన్ ఐశ్వర్య మీనన్. "భజే వాయు వేగం" సినిమాలో ఇందు అనే క్యారెక్టర్ చేశాను. ఆమె బ్యూటీషియన్. బ్యూటీషియన్ అంటే సహజంగానే అందంగా ఉంటుంది. ఈ సినిమాలో హీరో పేరు వెంకట్. ఆయన పర్సెప్షన్ లోనే సినిమా అంతా వెళ్తుంది. కథలో నేను కీలకమైన పాత్రగా ఉంటాను. ఇది కమర్షియల్ సినిమా అయినా కమర్షియల్ సినిమాల్లో హీరోయిన్ అలా వచ్చి ఇలా వెళ్లినట్లు నా క్యారెక్టర్ ఉండదు. వెంకట్ కోసం ఈ అమ్మాయి ఏదైనా చేస్తుంది. అంతగా అతన్ని ఇష్టపడుతుంది. "భజే వాయు వేగం" ఒక రా కంటెంట్ మూవీ. యాక్షన్, ఎమోషన్ ఆకట్టుకుంటాయి. నాకు ఇలాంటి సబ్జెక్ట్ చేయడం ఇష్టం పైగా యూవీ లాంటి పెద్ద బ్యానర్ నిర్మించింది. సో ఆఫర్ వచ్చిన వెంటనే ఈ సినిమా ఒప్పుకున్నా.

ఈ సినిమాలో ట్రెడిషనల్ క్యారెక్టర్ లో కనిపిస్తా. సినిమా చీరకట్టు లేదా ట్రెడిషనల్ దుస్తులు వేసుకుంటా. నాకు ఇలాంటి క్యారెక్టర్స్ చేయడం ఇష్టం ఎందుకంటే రియల్ లైఫ్ లో కూడా నాకు ట్రెడిషనల్ దుస్తులు ధరించేందుకు ఇష్టపడుతుంటా. స్పై సినిమా తర్వాత నాకు తెలుగులో ఆఫర్స్ వచ్చాయి. ఎంపికగా సినిమాలు సెలెక్ట్ చేసుకుంటా వచ్చా. తెలుగులోనే కాదు తమిళం, మలయాళంలో సినిమాలు చేస్తున్నా. తెలుగు ఇండస్ట్రీ అంటే నాకు ఇష్టం. ఇక్కడే ఎక్కువ సినిమాలు చేయాలనుకుంటున్నా. అయితే ఇతర పరిశ్రమల్లో ఎగ్జైటింగ్ ప్రాజెక్ట్ వచ్చినప్పుడు నో చెప్పలేం కదా. మలయాళంలో మమ్ముట్టి గారితో మూవీ చేసే ఛాన్స్ వచ్చింది. అలాంటి లెజెండ్ తో కలిసి నటించే అవకాశం ప్రతిసారీ దక్కకపోవచ్చు. స్పై సినిమాలో మోడరన్ డ్రెసెస్, స్టైలిష్ యాక్షన్ ఎపిసోడ్స్ చేశా. "భజే వాయు వేగం" సినిమాలో నా పాత్ర స్పై సినిమాలోని క్యారెక్టర్ కు పూర్తి భిన్నంగా ఉంటుంది. ప్రతి సినిమాను ఇష్టపడే చేస్తాం. కానీ ఫలితం మన చేతుల్లో ఉండదు. నా సినిమాలన్నీ సూపర్ హిట్ కావాలని కోరుకుంటా. కానీ ఆ ఫలితం ఇచ్చేది ప్రేక్షకులు. వాళ్లకు మూవీ నచ్చాలి. వాళ్లు ఆదరించాలి. అప్పుడే విజయం దక్కుతుంది. స్పై సినిమా విషయంలో నేను అనుకునేది ఇదే. ఆ సినిమా కోసం టీమ్ అంతా శ్రమించారు. కానీ రిజల్ట్ అనుకున్నట్లు రాలేదు.

Published by **Bodepudi Venkata Subbarao Managing Director** on behalf of Mahanadu Media pvt ltd. **Editor: Marthi Subrahmanyam** Phone: 9705311144